



ΕΛΛΗΝΙΚΗ ΔΗΜΟΚΡΑΤΙΑ
ΑΠΟΚΕΝΤΡΩΜΕΝΗ ΔΙΟΙΚΗΣΗ ΚΡΗΤΗΣ
ΓΕΝΙΚΗ Δ/ΝΣΗ ΔΑΣΩΝ & ΑΓΡΟΤΙΚΩΝ ΥΠΟΘΕΣΕΩΝ
ΔΙΕΥΘΥΝΣΗ ΔΑΣΩΝ ΧΑΝΙΩΝ
ΤΜΗΜΑ ΔΑΣΙΚΩΝ ΧΑΡΤΟΓΡΑΦΗΣΕΩΝ

Ταχ. Δ/ση: Χρυσοπηγή
Πληροφορίες: Α.Σκουμπάκη-Α. Μπιζούρα
Τηλέφωνο: 2821084219
Ηλ. ταχυδρομείο: dasichan@apdkritis.gov.gr

Χανιά 18-04-2022

Αρ. Πρωτ. :3341

Προς: Όπως ο ΠΙΝΑΚΑΣ ΔΙΑΝΟΜΗΣ

ΠΡΑΞΗ ΤΡΟΠΟΠΟΙΗΣΗΣ

Αναρτημένου Δασικού Χάρτη Περιφερειακής Ενότητας Χανίων και Κυρωμένου Δασικού Χάρτη περιοχών προ Καποδιστριακών ΟΤΑ Κουνουπιδιανών, Μουρνιών, Νέας Κυδωνίας, Νεροκούρου, Περιβολίων, Σούδας, Χανίων και Γαύδου της Περιφερειακής Ενότητας Χανίων λόγω ενσωμάτωσης διορθώσεων προδήλων σφαλμάτων.

Έχοντας υπόψη:

1. Τα άρθρα 13 έως 20 του ν. 3889/2010 (Α' 182).

2. Τα άρθρα 48 και 50 του ν. 4685/2020 (Α' 92).

3. Το άρθρο 39 του ν. 4801/2021 (Α' 83).

4. Την 146776/2459/21.10.2016 ΥΑ (Β' 3532).

5. Την 158576/1579/04.07.2017 ΥΑ (Β' 2373).

6. Την ΥΠΕΝ/ΔΠΔ/64663/2956/03.07.2020 ΥΑ (Β' 2773).

7. Την παράγραφο Α της 153394/919/12.04.2017 Υπουργικής απόφασης (Β' 1366) "Καθορισμός, προσδιορισμός, τρόπος και διαδικασία διόρθωσης προδήλων σφαλμάτων στην κατάρτιση και κύρωση των δασικών χαρτών".

8. Την με αριθμ. 14728/08-12-2017 απόφαση ανάρτησης δασικού χάρτη προ Καποδιστριακών ΟΤΑ Κουνουπιδιανών, Μουρνιών, Νέας Κυδωνίας, Νεροκούρου, Περιβολίων, Σούδας, Χανίων και Γαύδου της Π.Ε. Χανίων (ΑΔΑ: ΩΕΖ4ΟΡ1Θ-1Γ8) όπως τροποποιήθηκε και ισχύει.

9. Την με αριθμ. 1362/12-02-2021 απόφαση ανάρτησης δασικού χάρτη Π. Ε. Χανίων (ΑΔΑ: 9ΣΑΦΟΡ1Θ-5Ξ6) όπως τροποποιήθηκε με τις με αριθμ. 1493/22-02-2021 (ΑΔΑ: ΨΘΜΣΟΡ1Θ-96Τ), 4164/28-05-2021 (ΑΔΑ: ΩΤΝΥΟΡ1Θ-ΘΞΞ), 11552/02-11-2021 (ΑΔΑ: ΩΥΨΧΟΡ1Θ-5Φ4) και 1868/08-03-2022(ΑΔΑ: ΨΧΩΠΟΡ1Θ-ΟΦΓ) αποφάσεις και ισχύει.

10. Την με αριθ. 18114/06-12-2018 απόφαση μερικής κύρωσης του δασικού χάρτη προ Καποδιστριακών ΟΤΑ Κουνουπιδιανών, Μουρνιών, Νέας Κυδωνίας, Νεροκούρου, Περιβολίων, Σούδας, Χανίων και Γαύδου της Περιφερειακής Ενότητας Χανίων (ΦΕΚ 521/Τ.Δ/20-12-2018) συνοδευόμενη από τη με αριθ. 3340/18-04-

2022 εισήγηση της Δ/νσης Δασών Χανίων για την μερική ανάκληση αυτής, λόγω ενσωμάτωσης διόρθωσης προδήλων σφαλμάτων, προς υπογραφή.

11. Την από 18-04-2022 εισήγηση του Τμήματος Δασικών Χαρτογραφήσεων με τα στοιχεία του φακέλου έκαστου πολυγώνου με τα ανάλογα δικαιολογητικά για την κατάταξη του εγνωσμένου πρόδηλου σφάλματος στις κατηγορίες της παρ. Α της (7) σχετικής και την ορθή απόδοση των κάτωθι 33 πολυγώνων που αφορούν τους Δασικούς Κωδικούς Αριθμούς :

5001100247	5005300100	5007401910	5009700325	5010601977
5001100592	5005300101	5007500203	5010000539	5011000117
5001400133	5006100829	5007800032	5010500099	5011000234
5001400233	5006601695	5008900032	5010600297	5014600177
5001900190	5007400325	5009000851	5010600484	5015200009
5001900191	5007400327	5009000852	5010600518	
5002900193	5007400895	5009400081	5010601695	

Τροποποιούμε τον αναρτημένο (κυρωμένο) δασικό χάρτη Περιφερειακής Ενότητας Χανίων για την ενσωμάτωση των διορθώσεων προδήλων σφαλμάτων όπως αυτά περιγράφονται στην παρ. Α της 153394/919/12.04.2017 Υπουργικής απόφασης (Β' 1366) "Καθορισμός, προσδιορισμός, τρόπος και διαδικασία διόρθωσης πρόδηλων σφαλμάτων στην κατάρτιση και κύρωση των δασικών χαρτών", συνολικού εμβαδού 2.372.820,50 στρεμμάτων, όπως φαίνεται στο προσαρτημένο διάγραμμα χάρτη κλίμακας 1:20.000, 1:40.000 και 1:60.000 το οποίο αποτελεί αναπόσπαστο μέρος της παρούσας.

Καλείται κάθε ενδιαφερόμενος, αφού λάβει γνώση τού περιεχομένου του κατά τα ανωτέρω διορθωμένου δασικού χάρτη, να υποβάλει τις τυχόν αντιρρήσεις του μέχρι την καταληκτική ημερομηνία υποβολής αντιρρήσεων σύμφωνα με την (9η) σχετική.

Η παρούσα συνοδευόμενη από τα ψηφιακά αρχεία του διορθωμένου δασικού χάρτη και του αντίστοιχου «Ορθοφωτοχάρτη έτους 1945 (1960)» σε μορφή shapefiles (.shp), αποστέλλεται στο "Ελληνικό Κτηματολόγιο" για την ανάρτησή της και την απεικόνιση των δεδομένων στην ιστοσελίδα του στον ειδικό δικτυακό τόπο ανάρτησης δασικών χαρτών και υποβολής αντιρρήσεων.

Η ΔΝΤΡΙΑ ΔΑΣΩΝ

Πολύμνια Σκλαβάκη
Δασολόγος

Συνημμένα: 1. Ψηφιακό αρχείο (*.shp)

ΠΙΝΑΚΑΣ ΑΠΟΔΕΚΤΩΝ

1. Υ.Π.Ε.Ν.

Γενική Δ/νση Δασών & Δασικού Περιβάλλοντος

Δ/νση Δασικών Έργων και Υποδομών

Τμήμα Δασικών Χαρτών, Δασολογίου Απογραφής και Θεματικής Υποστήριξης Δικαιωμάτων Δημοσίου

Τέρμα Αλκμάνος, ΑΘΗΝΑ Τ.Κ. 11528

2. ΕΛΛΗΝΙΚΟ ΚΤΗΜΑΤΟΛΟΓΙΟ

Μεσογείων 288, Χολαργός,

Τ.Κ. 155 62, Αθήνα

ΚΟΙΝΟΠΟΙΗΣΗ

1. Συντονίστρια Αποκεντρωμένης Διοίκησης Κρήτης,

Πλατεία Κουντουριώτη, Τ.Κ. 71202, Ηράκλειο

2. Γενική Δ/ση Δασών & Αγροτικών Υποθέσεων,

Πλατεία Κουντουριώτη, Τ.Κ. 71202, Ηράκλειο

3. Δ/ση Συντονισμού & Επιθεώρησης Δασών

Περιοχή ΤΕΙ Δασικό Φυτώριο Φοινικιάς

Τ.Κ. 71410, Τ.Θ. 2069, Νέο Στάδιο, Ηράκλειο

4. Περιφερειακή Ενότητα Χανίων

5. Δήμοι Περιφερειακής Ενότητας Χανίων

6. Δασονομία Χανίων, Κισάμου, Βρυσών

ΑΠΟΚΕΝΤΡΩΜΕΝΗ ΔΙΟΙΚΗΣΗ ΚΡΗΤΗΣ
ΓΕΝΙΚΗ Δ/ΝΣΗ ΔΑΣΩΝ & ΑΓΡΟΤ. ΥΠΟΘΕΣΕΩΝ
ΔΙΕΥΘΥΝΣΗ ΔΑΣΩΝ ΧΑΝΙΩΝ



ΤΡΟΠΟΠΟΙΗΣΗ ΑΝΑΡΤΗΜΕΝΟΥ/ΚΥΡΩΜΕΝΟΥ ΔΑΣΙΚΟΥ ΧΑΡΤΗ
ΔΗΜΟΥ ΧΑΝΙΩΝ
ΛΟΓΩ ΕΝΣΩΜΑΤΩΣΗΣ ΔΙΟΡΘΩΣΕΩΝ ΠΡΟΔΗΛΩΝ ΣΦΑΛΜΑΤΩΝ
(άρθρο 39 ν. 4801/2021) [ΟΡΘΗ ΕΠΑΝΑΛΗΨΗ]



ΚΛΙΜΑΚΑ 1:40.000

ΦΩΤΟΛΗΨΙΑ: 2015 - 2016

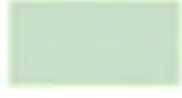
ΥΠΟΜΝΗΜΑ

- Δασικός Χάρτης Π.Ε. Χανίων**
ΚΑΤΗΓΟΡΔΧ, ΚΑΤΗΓΟΡΑΛ1, ΚΑΤΗΓΟΡΑΛ2
-  ΕΚΤΑΣΕΙΣ ΠΟΥ ΔΕΝ ΔΙΕΡΧΟΝΤΑΙ ΑΠΟ ΤΙΣ ΔΙΑΤΑΞΕΙΣ ΔΑΣΙΚΗΣ ΝΟΜΟΘΕΣΙΑΣ
 -  ΔΑΣΙΚΕΣ ΕΝ ΓΕΝΕΙ ΕΚΤΑΣΕΙΣ ΤΩΝ ΠΑΡ. 1, 2, 3, 4 ΚΑΙ 5 ΑΡΘΡΟΥ 3 Ν998/79
 -  Εξαιρέσεις Ανάφρασης

ΠΡΟΣΑΡΤΑΤΑΙ
ΣΤΗΝ ΥΠ'ΑΡΙΘΜ 3341/18-04-2022 ΠΡΑΞΗ ΤΡΟΠΟΠΟΙΗΣΗΣ
ΑΝΑΡΤΗΜΕΝΟΥ/ΚΥΡΩΜΕΝΟΥ ΔΑΣΙΚΟΥ ΧΑΡΤΗ ΔΗΜΟΥ ΧΑΝΙΩΝ
ΛΟΓΩ ΕΝΣΩΜΑΤΩΣΗΣ ΔΙΟΡΘΩΣΕΩΝ ΠΡΟΔΗΛΩΝ ΣΦΑΛΜΑΤΩΝ
(παρ. 2 άρθρου 39 39 ν. 4801/2021) [ΟΡΘΗ ΕΠΑΝΑΛΗΨΗ]

Η ΔΙΕΥΘΥΝΤΡΙΑ ΔΑΣΩΝ ΧΑΝΙΩΝ

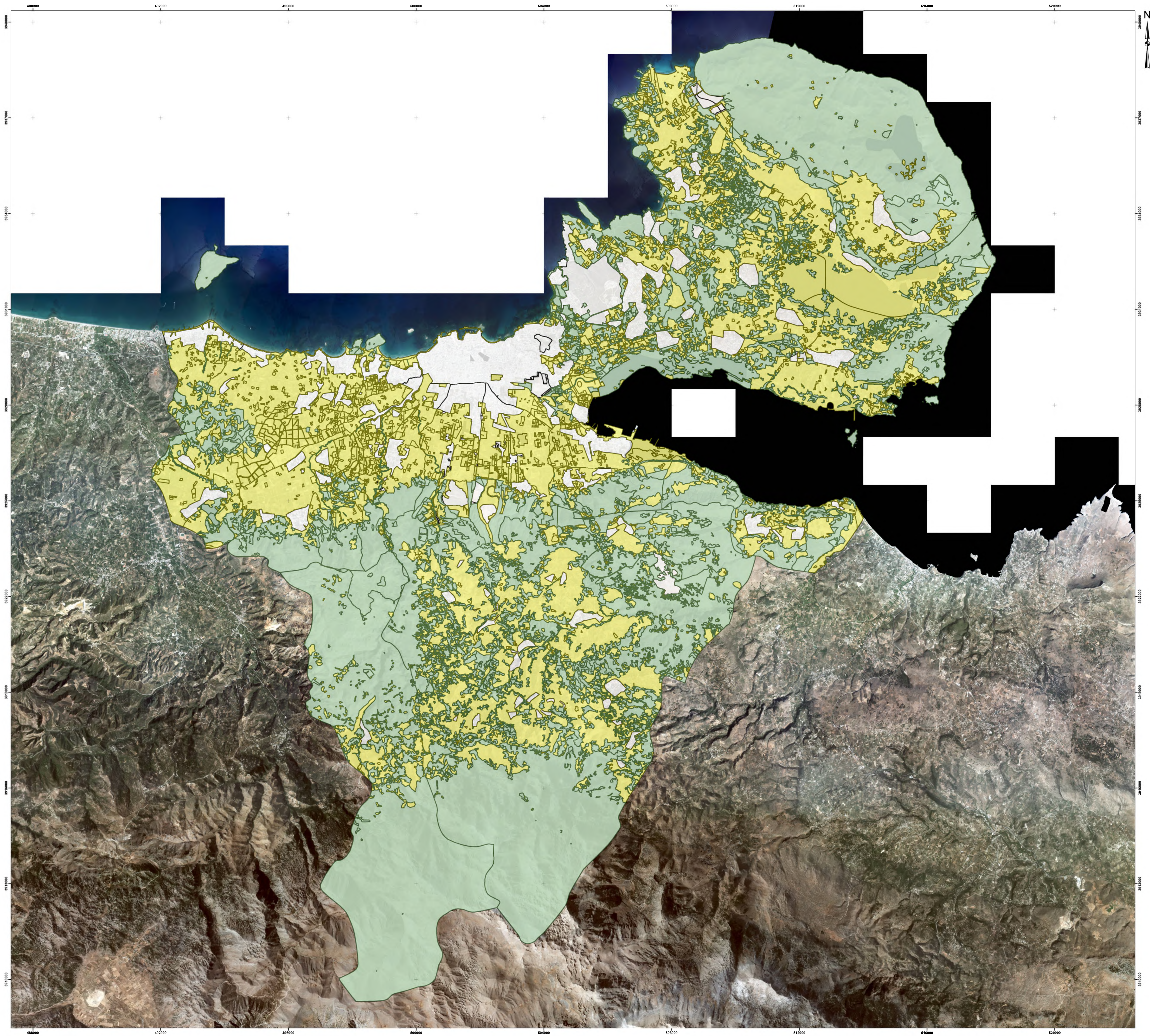

0 500 1.000 2.000
Μέτρα

ΑΠΟΚΕΝΤΡΩΜΕΝΗ ΔΙΟΙΚΗΣΗ ΚΡΗΤΗΣ
ΓΕΝΙΚΗ Δ/ΝΣΗ ΔΑΣΩΝ & ΑΓΡΟΤ. ΥΠΟΘΕΣΕΩΝ
ΔΙΕΥΘΥΝΣΗ ΔΑΣΩΝ ΧΑΝΙΩΝ

ΤΡΟΠΟΠΟΙΗΣΗ ΑΝΑΡΤΗΜΕΝΟΥ ΔΑΣΙΚΟΥ ΧΑΡΤΗ
ΔΗΜΟΥ ΠΛΑΤΑΝΙΑ
ΛΟΓΩ ΕΝΣΩΜΑΤΩΣΗΣ ΔΙΟΡΘΩΣΕΩΝ ΠΡΟΔΗΛΩΝ ΣΦΑΛΜΑΤΩΝ
(άρθρο 39 ν. 4801/2021) [ΟΡΘΗ ΕΠΑΝΑΛΗΨΗ]

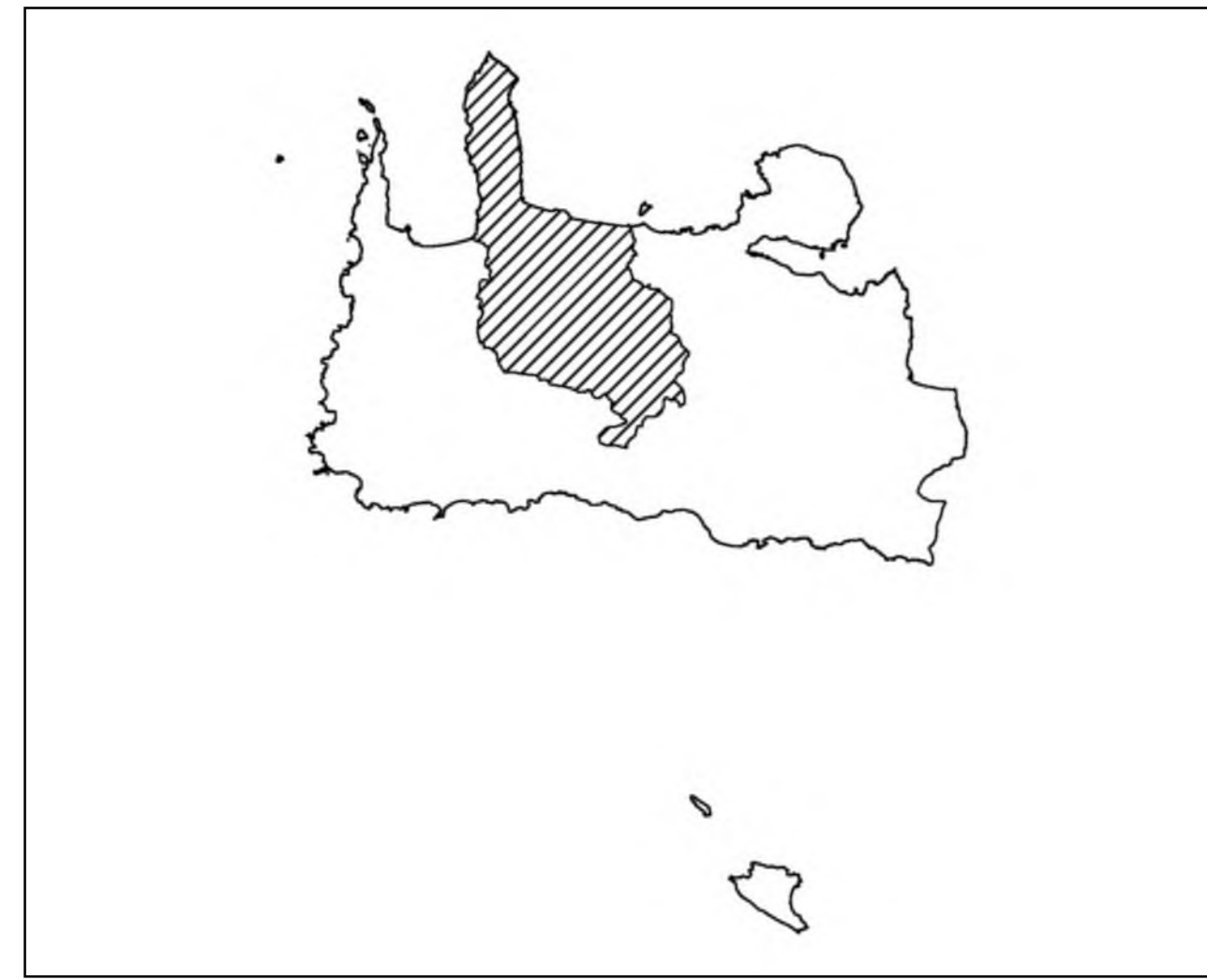



ΚΛΙΜΑΚΑ 1:60.000

ΦΩΤΟΛΗΨΙΑ: 2015 - 2016

ΥΠΟΜΝΗΜΑ

Δασικός Χάρτης Π.Ε. Χανίων

ΚΑΤΗΓΟΡΔΧ, ΚΑΤΗΓΟΡΑΛ1, ΚΑΤΗΓΟΡΑΛ2

-  ΕΚΤΑΣΕΙΣ ΠΟΥ ΔΕΝ ΔΙΕΡΧΟΝΤΑΙ ΑΠΟ ΤΙΣ ΔΙΑΤΑΞΕΙΣ ΔΑΣΙΚΗΣ ΝΟΜΟΘΕΣΙΑΣ
-  ΔΑΣΙΚΕΣ ΕΝ ΓΕΝΕΙ ΕΚΤΑΣΕΙΣ ΤΩΝ ΠΑΡ. 1, 2, 3, 4 ΚΑΙ 5 ΑΡΘΡΟΥ 3 Ν998/79
-  Εξαιρέσεις Ανάφρασης

ΠΡΟΣΑΡΤΑΙ
ΣΤΗΝ ΥΠ'ΑΡΙΘΜ 3341/18-04-2022 ΠΡΑΞΗ ΤΡΟΠΟΠΟΙΗΣΗΣ
ΑΝΑΡΤΗΜΕΝΟΥ ΔΑΣΙΚΟΥ ΧΑΡΤΗ ΔΗΜΟΥ ΠΛΑΤΑΝΙΑ
ΛΟΓΩ ΕΝΣΩΜΑΤΩΣΗΣ ΔΙΟΡΘΩΣΕΩΝ ΠΡΟΔΗΛΩΝ ΣΦΑΛΜΑΤΩΝ
(παρ. 2 άρθρου 39 39 ν. 4801/2021) [ΟΡΘΗ ΕΠΑΝΑΛΗΨΗ]

Η ΔΙΕΥΘΥΝΤΡΙΑ ΔΑΣΩΝ ΧΑΝΙΩΝ

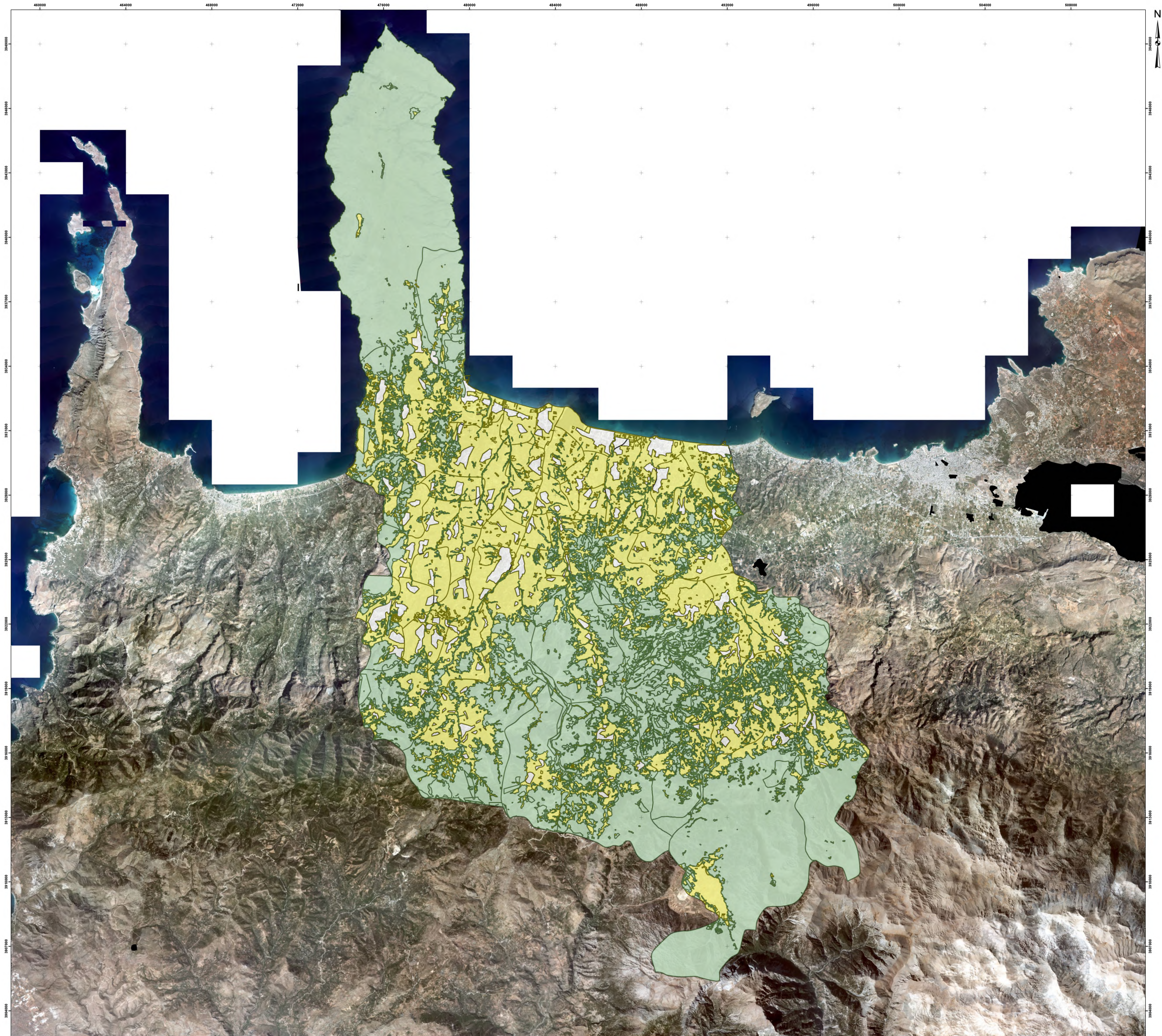

0 500 1.000 2.000
Μέτρα

ΑΠΟΚΕΝΤΡΩΜΕΝΗ ΔΙΟΙΚΗΣΗ ΚΡΗΤΗΣ
ΓΕΝΙΚΗ Δ/ΝΣΗ ΔΑΣΩΝ & ΑΓΡΟΤ. ΥΠΟΘΕΣΕΩΝ
ΔΙΕΥΘΥΝΣΗ ΔΑΣΩΝ ΧΑΝΙΩΝ

ΤΡΟΠΟΠΟΙΗΣΗ ΑΝΑΡΤΗΜΕΝΟΥ ΔΑΣΙΚΟΥ ΧΑΡΤΗ
ΔΗΜΟΥ ΚΙΣΣΑΜΟΥ
ΛΟΓΩ ΕΝΣΩΜΑΤΩΣΗΣ ΔΙΟΡΘΩΣΕΩΝ ΠΡΟΔΗΛΩΝ ΣΦΑΛΜΑΤΩΝ
(άρθρο 39 ν. 4801/2021) [ΟΡΘΗ ΕΠΑΝΑΛΗΨΗ]





ΚΛΙΜΑΚΑ 1:60.000

ΦΩΤΟΛΗΨΙΑ: 2015 - 2016

ΥΠΟΜΝΗΜΑ

Δασικός Χάρτης Π.Ε. Χανίων

ΚΑΤΗΓΟΡΧ, ΚΑΤΗΓΟΡΑ1, ΚΑΤΗΓΟΡΑ2

-  ΕΚΤΑΣΕΙΣ ΠΟΥ ΔΕΝ ΔΙΕΠΟΝΤΑΙ ΑΠΟ ΤΙΣ ΔΙΑΤΑΞΕΙΣ ΔΑΣΙΚΗΣ ΝΟΜΟΘΕΣΙΑΣ
-  ΔΑΣΙΚΕΣ ΕΝ ΓΕΝΕΙ ΕΚΤΑΣΕΙΣ ΤΩΝ ΠΑΡ. 1, 2, 3, 4 ΚΑΙ 5 ΑΡΘΡΟΥ 3 Ν998/79

ΠΡΟΣΑΡΤΑΤΑ
ΣΤΗΝ ΥΠ'ΑΡΙΘΜ 3341/18-04-2022 ΠΡΑΞΗ ΤΡΟΠΟΠΟΙΗΣΗΣ
ΑΝΑΡΤΗΜΕΝΟΥ ΔΑΣΙΚΟΥ ΧΑΡΤΗ ΔΗΜΟΥ ΚΙΣΣΑΜΟΥ
ΛΟΓΩ ΕΝΣΩΜΑΤΩΣΗΣ ΔΙΟΡΘΩΣΕΩΝ ΠΡΟΔΗΛΩΝ ΣΦΑΛΜΑΤΩΝ
(παρ. 2 άρθρου 39 39 ν. 4801/2021) [ΟΡΘΗ ΕΠΑΝΑΛΗΨΗ]

Η ΔΙΕΥΘΥΝΤΡΙΑ ΔΑΣΩΝ ΧΑΝΙΩΝ

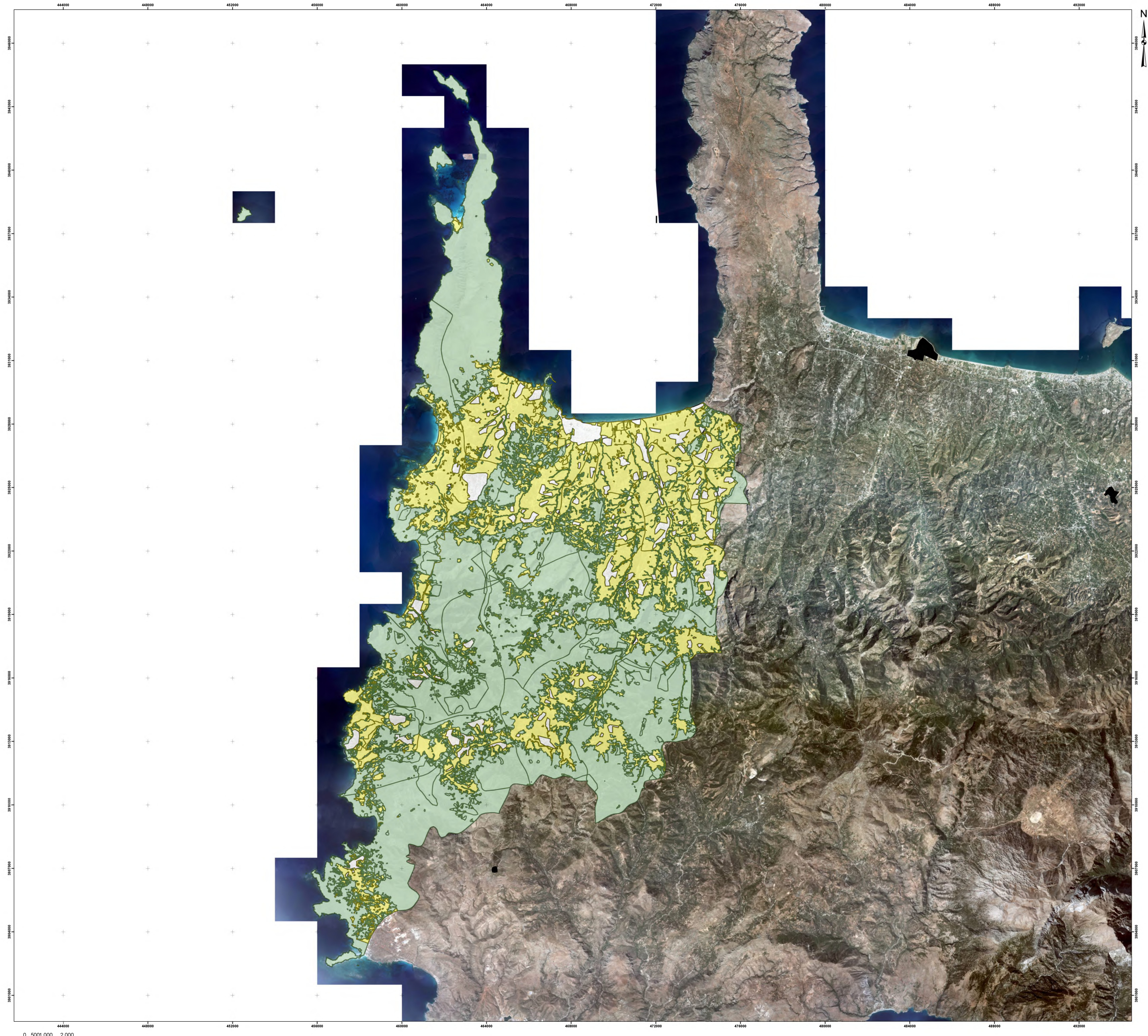

0 500 1.000 2.000
Μέτρα

ΑΠΟΚΕΝΤΡΩΜΕΝΗ ΔΙΟΙΚΗΣΗ ΚΡΗΤΗΣ
ΓΕΝΙΚΗ Δ/ΝΣΗ ΔΑΣΩΝ & ΑΓΡΟΤ. ΥΠΟΘΕΣΕΩΝ
ΔΙΕΥΘΥΝΣΗ ΔΑΣΩΝ ΧΑΝΙΩΝ

ΤΡΟΠΟΠΟΙΗΣΗ ΑΝΑΡΤΗΜΕΝΟΥ ΔΑΣΙΚΟΥ ΧΑΡΤΗ
ΔΗΜΟΥ ΚΑΝΤΑΝΟΥ-ΣΕΛΙΝΟΥ
ΛΟΓΩ ΕΝΣΩΜΑΤΩΣΗΣ ΔΙΟΡΘΩΣΕΩΝ ΠΡΟΔΗΛΩΝ ΣΦΑΛΜΑΤΩΝ
(άρθρο 39 ν. 4801/2021) [ΟΡΘΗ ΕΠΑΝΑΛΗΨΗ]





ΚΛΙΜΑΚΑ 1:40.000

ΦΩΤΟΛΗΨΙΑ: 2015 - 2016

ΥΠΟΜΝΗΜΑ

Δασικός Χάρτης Π.Ε. Χανίων

ΚΑΤΗΓΟΡΔΧ, ΚΑΤΗΓΟΡΑΛ1, ΚΑΤΗΓΟΡΑΛ2

-  ΕΚΤΑΣΕΙΣ ΠΟΥ ΔΕΝ ΔΙΕΡΧΟΝΤΑΙ ΑΠΟ ΤΙΣ ΔΙΑΤΑΞΕΙΣ ΔΑΣΙΚΗΣ ΝΟΜΟΘΕΣΙΑΣ
-  ΔΑΣΙΚΕΣ ΕΝ ΓΕΝΕΙ ΕΚΤΑΣΕΙΣ ΤΩΝ ΠΑΡ. 1, 2, 3, 4 ΚΑΙ 5 ΑΡΘΡΟΥ 3 Ν998/79
-  Εξαιρέσεις Ανάφρασης

ΠΡΟΣΑΡΤΑΤΑΙ
ΣΤΗΝ ΥΠ'ΑΡΙΘΜ 3341/18-04-2022 ΠΡΑΞΗ ΤΡΟΠΟΠΟΙΗΣΗΣ
ΑΝΑΡΤΗΜΕΝΟΥ ΔΑΣΙΚΟΥ ΧΑΡΤΗ ΔΗΜΟΥ ΚΑΝΤΑΝΟΥ-ΣΕΛΙΝΟΥ
ΛΟΓΩ ΕΝΣΩΜΑΤΩΣΗΣ ΔΙΟΡΘΩΣΕΩΝ ΠΡΟΔΗΛΩΝ ΣΦΑΛΜΑΤΩΝ
(παρ. 2 άρθρου 39 ν. 4801/2021) [ΟΡΘΗ ΕΠΑΝΑΛΗΨΗ]

Η ΔΙΕΥΘΥΝΤΡΙΑ ΔΑΣΩΝ ΧΑΝΙΩΝ

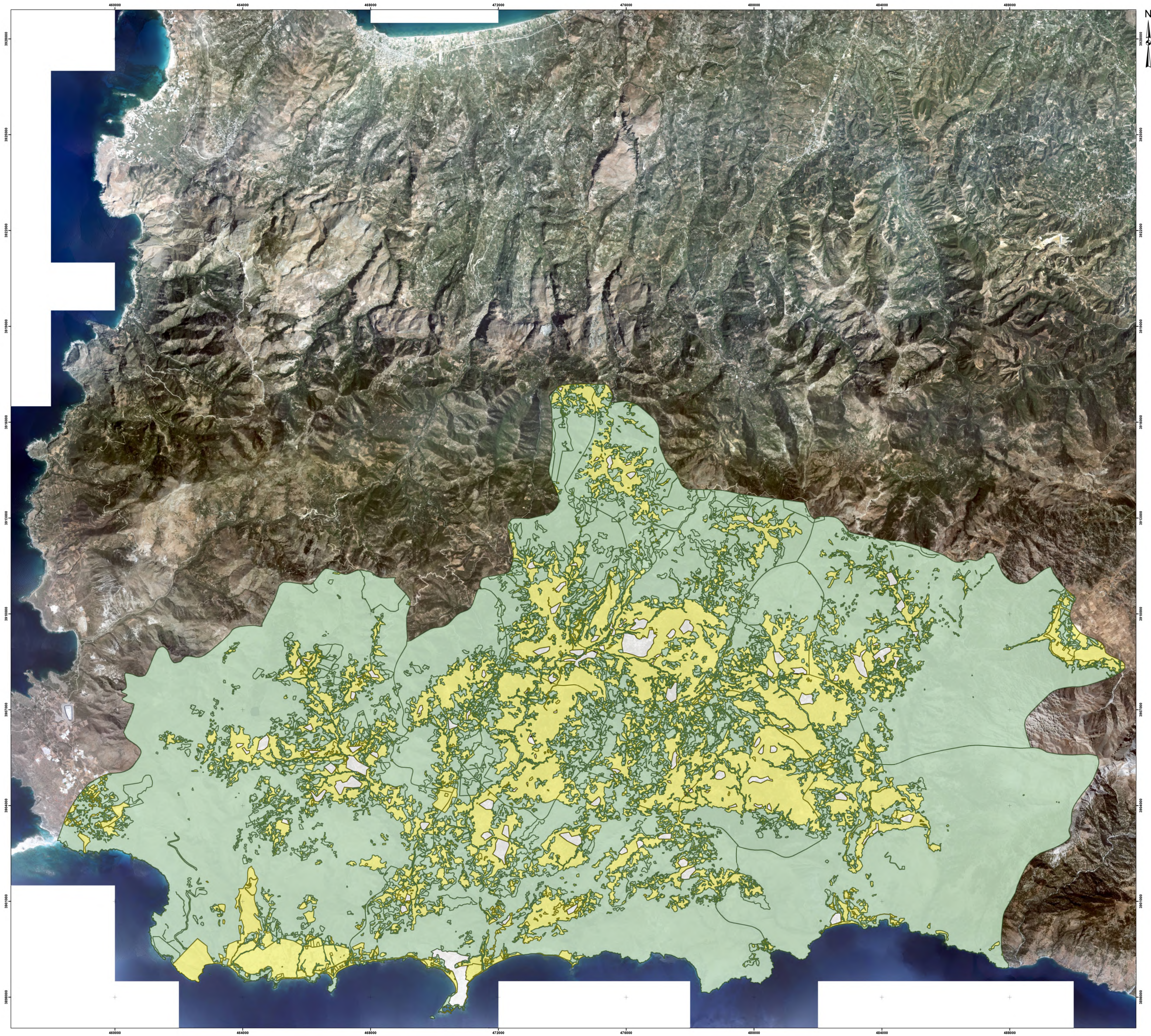

0 500 1.000 2.000
Μέτρα

ΑΠΟΚΕΝΤΡΩΜΕΝΗ ΔΙΟΙΚΗΣΗ ΚΡΗΤΗΣ
ΓΕΝΙΚΗ Δ/ΝΣΗ ΔΑΣΩΝ & ΑΓΡΟΤ. ΥΠΟΘΕΣΕΩΝ
ΔΙΕΥΘΥΝΣΗ ΔΑΣΩΝ ΧΑΝΙΩΝ

ΤΡΟΠΟΠΟΙΗΣΗ ΑΝΑΡΤΗΜΕΝΟΥ ΔΑΣΙΚΟΥ ΧΑΡΤΗ
ΔΗΜΟΥ ΣΦΑΚΙΩΝ
ΛΟΓΩ ΕΝΣΩΜΑΤΩΣΗΣ ΔΙΟΡΘΩΣΕΩΝ ΠΡΟΔΗΛΩΝ ΣΦΑΛΜΑΤΩΝ
(άρθρο 39 ν. 4801/2021) [ΟΡΘΗ ΕΠΑΝΑΛΗΨΗ]

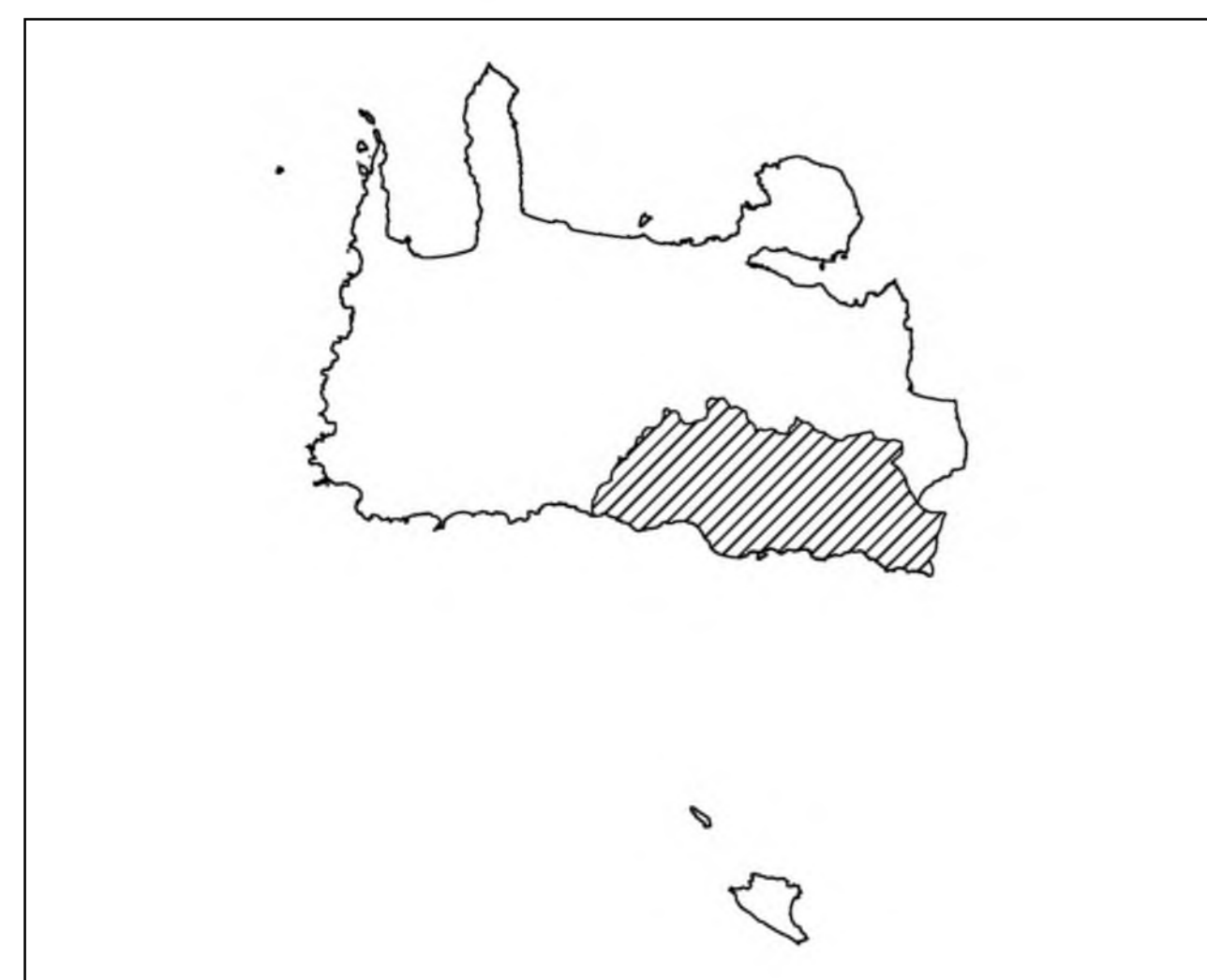



ΚΛΙΜΑΚΑ 1:60.000

ΦΩΤΟΛΗΨΙΑ: 2015 - 2016

ΥΠΟΜΝΗΜΑ

Δασικός Χάρτης Π.Ε. Χανίων

ΚΑΤΗΓΟΡΔΧ, ΚΑΤΗΓΟΡΑΛ1, ΚΑΤΗΓΟΡΑΛ2

-  ΕΚΤΑΣΕΙΣ ΠΟΥ ΔΕΝ ΔΙΕΡΧΟΝΤΑΙ ΑΠΟ ΤΙΣ ΔΙΑΤΑΞΕΙΣ ΔΑΣΙΚΗΣ ΝΟΜΟΘΕΣΙΑΣ
-  ΔΑΣΙΚΕΣ ΕΝ ΓΕΝΕΙ ΕΚΤΑΣΕΙΣ ΤΩΝ ΠΑΡ. 1, 2, 3, 4 ΚΑΙ 5 ΑΡΘΡΟΥ 3 Ν998/79
-  Εξαιρέσεις Ανάφρασης

ΠΡΟΣΑΡΤΑΤΑΙ
ΣΤΗΝ ΥΠ'ΑΡΙΘΜ 3341/18-04-2022 ΠΡΑΞΗ ΤΡΟΠΟΠΟΙΗΣΗΣ
ΑΝΑΡΤΗΜΕΝΟΥ ΔΑΣΙΚΟΥ ΧΑΡΤΗ ΔΗΜΟΥ ΣΦΑΚΙΩΝ
ΛΟΓΩ ΕΝΣΩΜΑΤΩΣΗΣ ΔΙΟΡΘΩΣΕΩΝ ΠΡΟΔΗΛΩΝ ΣΦΑΛΜΑΤΩΝ
(παρ. 2 άρθρου 39 39 ν. 4801/2021) [ΟΡΘΗ ΕΠΑΝΑΛΗΨΗ]

Η ΔΙΕΥΘΥΝΤΡΙΑ ΔΑΣΩΝ ΧΑΝΙΩΝ

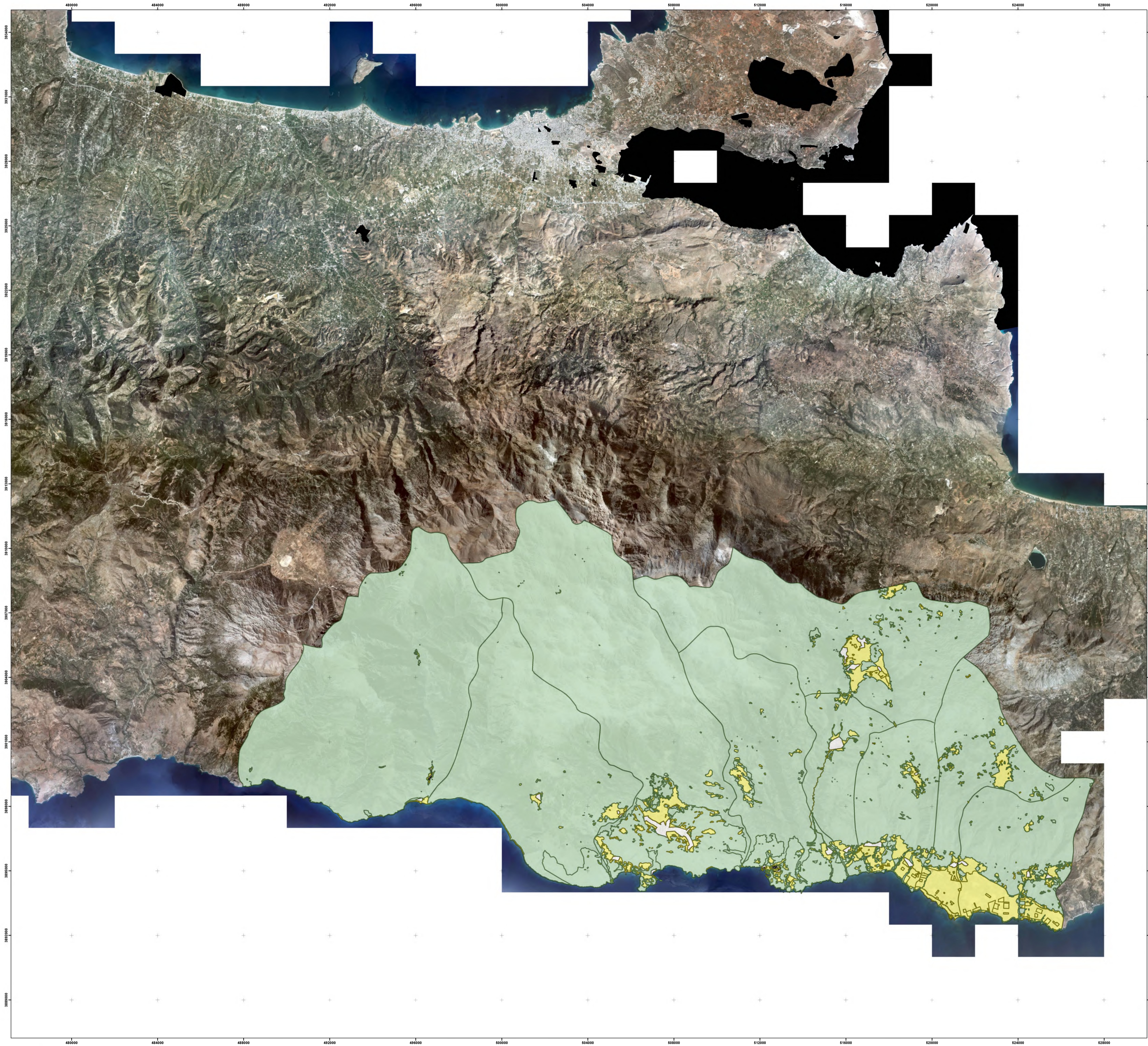

0 5001.000 2.000
Μέτρα

ΑΠΟΚΕΝΤΡΩΜΕΝΗ ΔΙΟΙΚΗΣΗ ΚΡΗΤΗΣ
ΓΕΝΙΚΗ Δ/ΝΣΗ ΔΑΣΩΝ & ΑΓΡΟΤ. ΥΠΟΘΕΣΕΩΝ
ΔΙΕΥΘΥΝΣΗ ΔΑΣΩΝ ΧΑΝΙΩΝ

ΤΡΟΠΟΠΟΙΗΣΗ ΑΝΑΡΤΗΜΕΝΟΥ ΔΑΣΙΚΟΥ ΧΑΡΤΗ
ΔΗΜΟΥ ΑΠΟΚΟΡΩΝΟΥ
ΛΟΓΩ ΕΝΣΩΜΑΤΩΣΗΣ ΔΙΟΡΘΩΣΕΩΝ ΠΡΟΔΗΛΩΝ ΣΦΑΛΜΑΤΩΝ
(άρθρο 39 ν. 4801/2021) [ΟΡΘΗ ΕΠΑΝΑΛΗΨΗ]





ΚΛΙΜΑΚΑ 1:40.000

ΦΩΤΟΛΗΨΙΑ: 2015 - 2016

ΥΠΟΜΝΗΜΑ

Δασικός Χάρτης Π.Ε. Χανίων

ΚΑΤΗΓΟΡΔΧ, ΚΑΤΗΓΟΡΑΛ1, ΚΑΤΗΓΟΡΑΛ2

-  ΕΚΤΑΣΕΙΣ ΠΟΥ ΔΕΝ ΔΙΕΠΟΝΤΑΙ ΑΠΟ ΤΙΣ ΔΙΑΤΑΞΕΙΣ ΔΑΣΙΚΗΣ ΝΟΜΟΘΕΣΙΑΣ
-  ΔΑΣΙΚΕΣ ΕΝ ΓΕΝΕΙ ΕΚΤΑΣΕΙΣ ΤΩΝ ΠΑΡ. 1, 2, 3, 4 ΚΑΙ 5 ΑΡΘΡΟΥ 3 Ν998/79
-  Εξαιρέσεις Ανάφρασης

ΠΡΟΣΑΡΤΑΙ
ΣΤΗΝ ΥΠ'ΑΡΙΘΜ 3341/18-04-2022 ΠΡΑΞΗ ΤΡΟΠΟΠΟΙΗΣΗΣ
ΑΝΑΡΤΗΜΕΝΟΥ ΔΑΣΙΚΟΥ ΧΑΡΤΗ ΔΗΜΟΥ ΑΠΟΚΟΡΩΝΟΥ
ΛΟΓΩ ΕΝΣΩΜΑΤΩΣΗΣ ΔΙΟΡΘΩΣΕΩΝ ΠΡΟΔΗΛΩΝ ΣΦΑΛΜΑΤΩΝ
(παρ. 2 άρθρου 39 ν. 4801/2021) [ΟΡΘΗ ΕΠΑΝΑΛΗΨΗ]

Η ΔΙΕΥΘΥΝΤΡΙΑ ΔΑΣΩΝ ΧΑΝΙΩΝ

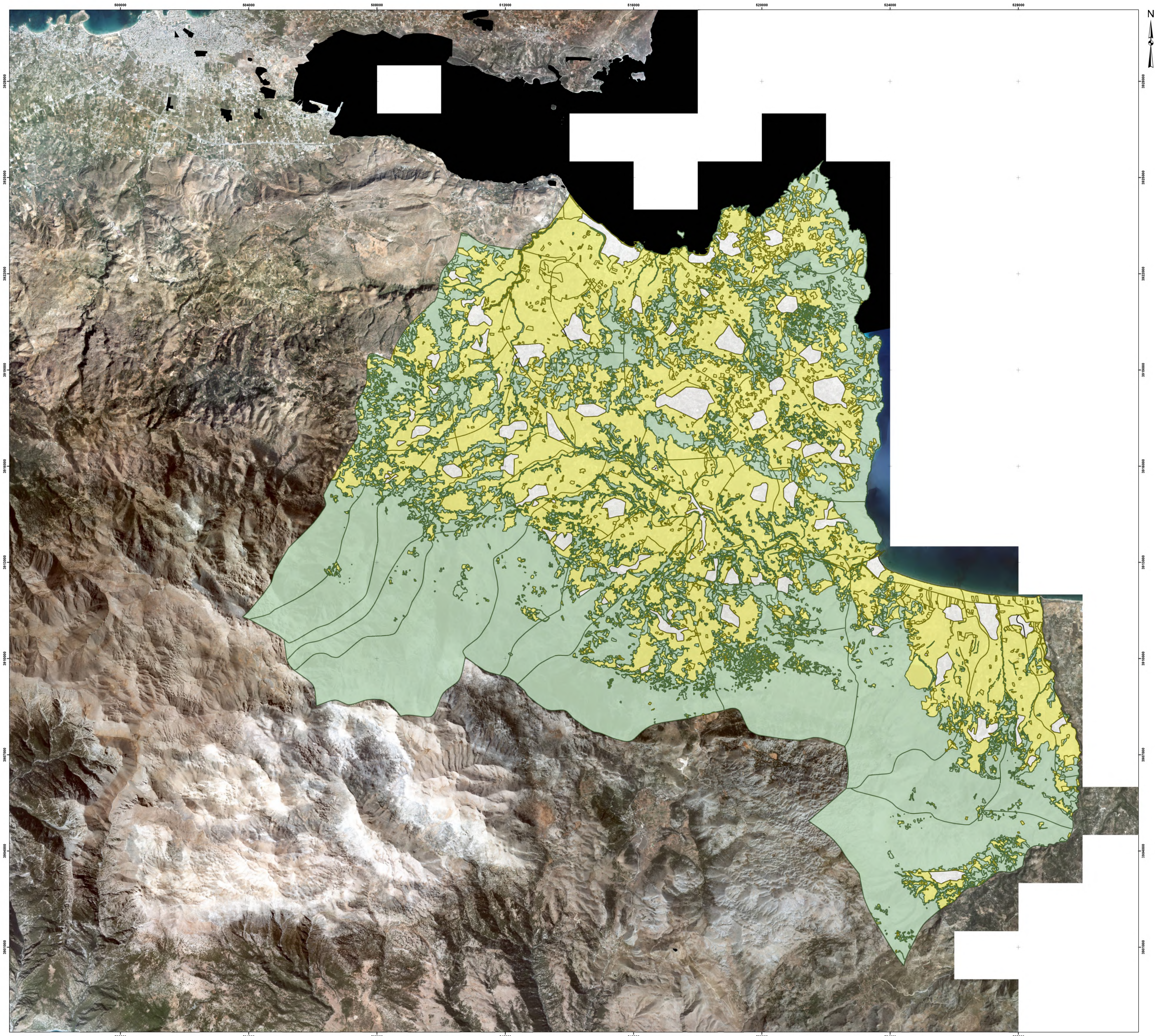

0 500 1.000 2.000
Μέτρα

ΑΠΟΚΕΝΤΡΩΜΕΝΗ ΔΙΟΙΚΗΣΗ ΚΡΗΤΗΣ
ΓΕΝΙΚΗ Δ/ΝΣΗ ΔΑΣΩΝ & ΑΓΡΟΤ. ΥΠΟΘΕΣΕΩΝ
ΔΙΕΥΘΥΝΣΗ ΔΑΣΩΝ ΧΑΝΙΩΝ

ΤΡΟΠΟΠΟΙΗΣΗ ΑΝΑΡΤΗΜΕΝΟΥ/ΚΥΡΩΜΕΝΟΥ ΔΑΣΙΚΟΥ ΧΑΡΤΗ
ΔΗΜΟΥ ΓΑΥΔΟΥ
ΛΟΓΩ ΕΝΣΩΜΑΤΩΣΗΣ ΔΙΟΡΘΩΣΕΩΝ ΠΡΟΔΗΛΩΝ ΣΦΑΛΜΑΤΩΝ
(άρθρο 39 ν. 4801/2021) [ΟΡΘΗ ΕΠΑΝΑΛΗΨΗ]

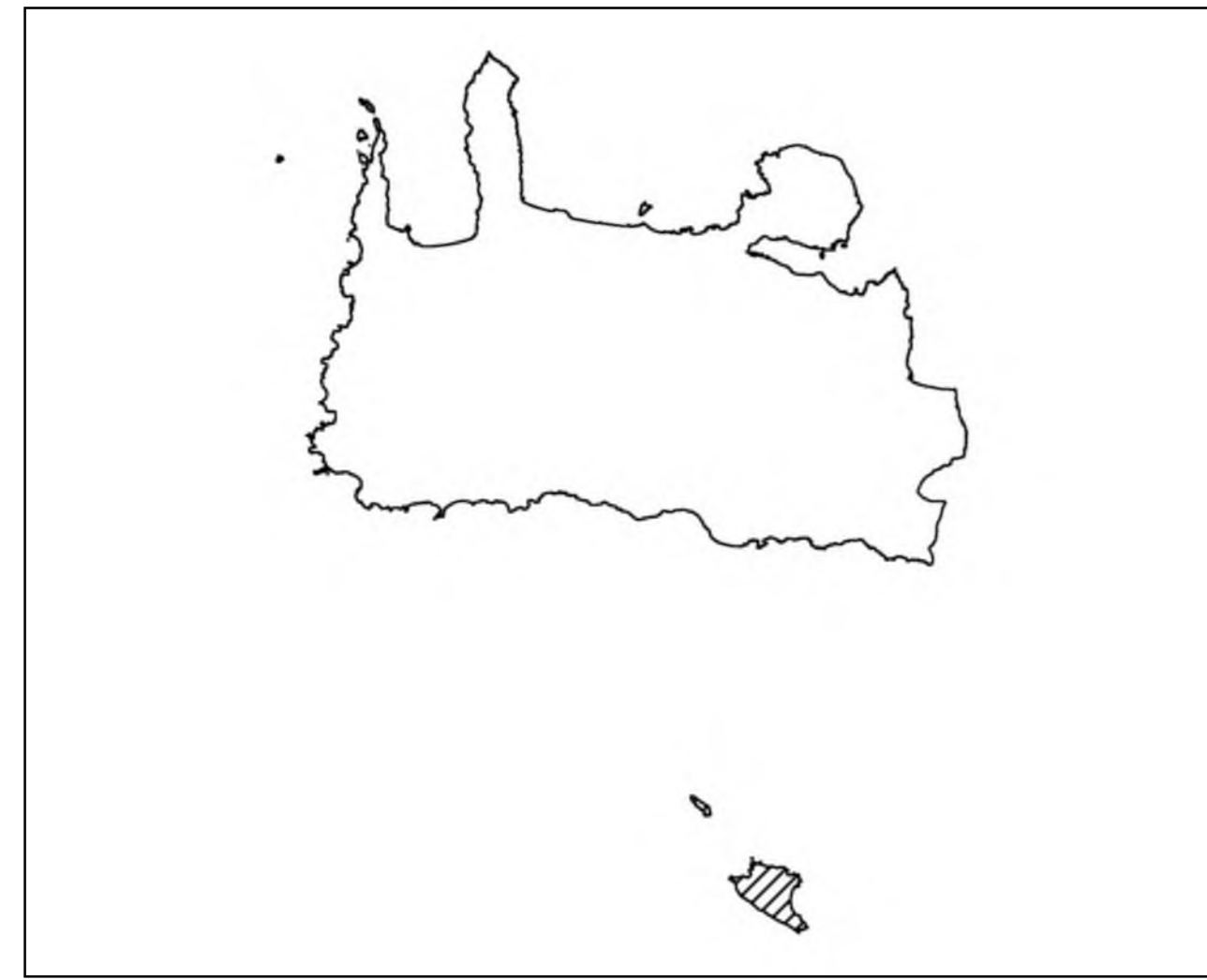

ΚΛΙΜΑΚΑ 1:20.000

ΦΩΤΟΛΗΨΙΑ: 2015 - 2016

ΥΠΟΜΝΗΜΑ

Δασικός Χάρτης Π.Ε. Χανίων

ΚΑΤΗΓΟΡΔΧ, ΚΑΤΗΓΟΡΑ1, ΚΑΤΗΓΟΡΑ2

ΔΑΣΙΚΕΣ ΕΝ ΓΕΝΕΙ ΕΚΤΑΣΕΙΣ ΤΩΝ ΠΑΡ. 1, 2, 3, 4 ΚΑΙ 5 ΑΡΘΡΟΥ 3 Ν998/79

ΕΚΤΑΣΕΙΣ ΠΟΥ ΔΕΝ ΔΙΕΠΟΝΤΑΙ ΑΠΟ ΤΙΣ ΔΙΑΤΑΞΕΙΣ ΔΑΣΙΚΗΣ ΝΟΜΟΘΕΣΙΑΣ

Εξαρτικές Ανάπτυξης

ΠΡΟΣΑΡΤΑΤΑ
ΣΤΗΝ ΥΠ'ΑΡΙΘΜ 3341/18-04-2022 ΠΡΑΞΗ ΤΡΟΠΟΠΟΙΗΣΗΣ
ΑΝΑΡΤΗΜΕΝΟΥ/ΚΥΡΩΜΕΝΟΥ ΔΑΣΙΚΟΥ ΧΑΡΤΗ ΔΗΜΟΥ ΓΑΥΔΟΥ
ΛΟΓΩ ΕΝΣΩΜΑΤΩΣΗΣ ΔΙΟΡΘΩΣΕΩΝ ΠΡΟΔΗΛΩΝ ΣΦΑΛΜΑΤΩΝ
(παρ. 2 άρθρου 39 ν. 4801/2021) [ΟΡΘΗ ΕΠΑΝΑΛΗΨΗ]

Η ΔΙΕΥΘΥΝΤΡΙΑ ΔΑΣΩΝ ΧΑΝΙΩΝ

