



ΑΠΟΚΕΝΤΡΩΜΕΝΗ ΔΙΟΙΚΗΣΗ ΚΡΗΤΗΣ
ΓΕΝΙΚΗ ΔΙΕΥΘΥΝΣΗ ΔΑΣΩΝ & ΑΓΡΟΤΙΚΩΝ
ΥΠΟΘΕΣΕΩΝ
Δ/ΝΣΗ ΔΑΣΩΝ ΡΕΘΥΜΝΟΥ
Τμήμα Δασικών Χαρτογραφήσεων
Ταχ. Δ/ση: Κόμβος Αμαρίου - Μισσίρια
Ταχ. Κωδ. : 74100, Ρέθυμνο

Ρέθυμνο 20/ 04 / 2022

Αρ. Πρωτ.: 2071

ΠΡΟΣ: Πίνακας Διανομής

**ΠΡΑΞΗ ΤΡΟΠΟΠΟΙΗΣΗΣ
ΑΝΑΡΤΗΜΕΝΟΥ ΔΑΣΙΚΟΥ ΧΑΡΤΗ ΠΕΡΙΦΕΡΕΙΑΚΗΣ ΕΝΟΤΗΤΑΣ ΡΕΘΥΜΝΟΥ ΛΟΓΩ
ΕΝΣΩΜΑΤΩΣΗΣ ΔΙΟΡΘΩΣΕΩΝ ΠΡΟΔΗΛΩΝ ΣΦΑΛΜΑΤΩΝ**

Έχοντας υπόψη:

1. Τις διατάξεις των άρθρων 48 και 50 ν. 4685/2020 (Α' 92) «Εκσυγχρονισμός περιβαλλοντικής νομοθεσίας, ενσωμάτωση στην ελληνική νομοθεσία των Οδηγιών 2018/844 και 2019/692 του Ευρωπαϊκού Κοινοβουλίου και του Συμβουλίου και λοιπές διατάξεις.».
2. Τις διατάξεις των άρθρων 13 έως 20 ν. 3889/2010 (Α' 182) «Χρηματοδότηση Περιβαλλοντικών Παρεμβάσεων, Πράσινο Ταμείο, Κύρωση Δασικών Χαρτών και άλλες διατάξεις», όπως αυτές ισχύουν.
3. Τις διατάξεις του άρθρου 39 του ν. 4801/2021(Α' 83)
4. Την 146776/2459/21.10.2016 απόφαση Αναπληρωτή Υπουργού Περιβάλλοντος και Ενέργειας (Β' 3532) «Καθορισμός θεμάτων σχετικών με την παράγραφο 1 εδάφια β', γ', δ' και ε' του άρθρου 21 του Ν. 3889/2010», όπως ισχύει .
5. Την 158576/1579/04.07.2017 απόφαση του Αναπληρωτή Υπουργού Περιβάλλοντος και Ενέργειας (Β' 2373) «Καθορισμός τεχνικών προδιαγραφών και τιμολογίου υπολογισμού προεκτιμώμενων αμοιβών για τις εργασίες κατάρτισης δασικών χαρτών».
6. Την 64663/2956/03.07.2020 απόφαση Υπουργού Π.Ε.Ν. (Β' 2773) «Καθορισμός των διοικητικών πράξεων, των λοιπών πρόσφορων στοιχείων, των τεχνικών προδιαγραφών και της διαδικασίας για την αυτεπάγγελτη αναμόρφωση και κατάρτιση των δασικών χαρτών κατά το άρθρο 48 του ν. 4685/2020 (Α' 92).».
7. Την 153394/919/12.04.2017 απόφαση Αναπληρωτή Υπουργού Περιβάλλοντος και Ενέργειας (Β' 1366) «Καθορισμός, προσδιορισμός, τρόπος και διαδικασία διόρθωσης πρόδηλων σφαλμάτων στην κατάρτιση και κύρωση των δασικών χαρτών».
8. Η αρ. πρωτ. **1181/12-02-2021 Απόφασης**(ΑΔΑ: ΨΥ6ΠΟΡ1Θ-ΨΒΟ), **«Ανάρτηση Δασικού Χάρτη Περιφερειακής Ενότητας Ρεθύμνου** όπως τροποποιήθηκε με τις αρ.3736/07-06-2021 (ΑΔΑ:ΨΙΡΨΟΡ1Θ-19Δ) , 6863/10-12-2021 (ΑΔΑ: (Ω834ΟΡ1Θ-10Ε) και 1223/10-03-2022 (ΑΔΑ : 6Ω6ΧΟΡ1Θ-Τ31) αποφάσεις της Δ/ντριας Δασών Ρεθύμνης .
9. Την σχετική εισήγηση του Τμήματος Δασικών Χαρτογραφήσεων με τα στοιχεία του φακέλου έκαστου πολυγώνου με τα ανάλογα δικαιολογητικά για την κατάταξη του εγνωσμένου πρόδηλου σφάλματος στις κατηγορίες της παρ. Α της (7) σχετικής.

Τροποποιούμε τον αναρτημένο δασικό χάρτη Περιφερειακής Ενότητας Ρεθύμνου, για την ενσωμάτωση των διορθώσεων προδήλων σφαλμάτων όπως αυτά περιγράφονται στην παρ. Α της 153394/919/12.04.2017 Υπουργικής απόφασης (Β' 1366) "Καθορισμός, προσδιορισμός, τρόπος και διαδικασία διόρθωσης προδήλων σφαλμάτων στην κατάρτιση και κύρωση των δασικών χαρτών", συνολικού εμβαδού 1.426.281,33 στρεμμάτων, όπως φαίνεται στο προσαρτημένο διάγραμμα χάρτη κλίμακας 1: 250.000, το οποίο αποτελεί αναπόσπαστο μέρος της παρούσας.

Καλείται κάθε ενδιαφερόμενος, αφού λάβει γνώση τού περιεχομένου του κατά τα ανωτέρω διορθωμένου δασικού χάρτη, να υποβάλει τις τυχόν αντιρρήσεις του μέχρι την καταληκτική ημερομηνία υποβολής αντιρρήσεων σύμφωνα με την (8) σχετική.

Η παρούσα συνοδευόμενη από τα ψηφιακά αρχεία του διορθωμένου δασικού χάρτη και του αντίστοιχου «Ορθοφωτοχάρτη έτους 1945 (1960)» σε μορφή shapfiles (.shp), αποστέλλεται στο "Ελληνικό Κτηματολόγιο" για την ανάρτησή της και την απεικόνιση των δεδομένων στην ιστοσελίδα του στον ειδικό δικτυακό τόπο ανάρτησης δασικών χαρτών και υποβολής αντιρρήσεων.

***Η Αναπληρώτρια Προϊσταμένη
της Δ/σης Δασών Ρεθύμνης***

***Δέσποινα Σταματάκη
Δασολόγος***

Συνημμένα: 1. Ψηφιακό αρχείο (*.shp)

Πίνακας Διανομής:

1. **Υπουργείο Περιβάλλοντος και Ενέργειας**, Γενική Δ/ση Δασών και Δασικού Περιβάλλοντος, Δ/ση Δασικών Έργων και Υποδομών, Τμήμα Δασικών Χαρτών, Δασολογίου Απογραφής και Θεματικής Υποστήριξης Δικαιωμάτων του Δημοσίου, Τέρμα Αλκμάνος, Τ.Κ. 115 28, Αθήνα
2. **Ελληνικό Κτηματολόγιο**, Λεωφόρος Μεσογείων 2888, Τ.Κ. 155 62, Χολαργός Αθήνα

Κοινοποίηση:

1. **Γραφείο Συντονίστριας Αποκεντρωμένης Διοίκησης Κρήτης**, Πλατεία Κουντουριώτη, ΤΚ 71202, Ηράκλειο
2. **Γενικό Δ/ντή Δασών και Αγροτικών Υποθέσεων Α. Δ. Κρήτης**
3. **Δ/ση Συντονισμού & Επιθεώρησης Δασών Α.Δ. Κρήτης**
4. **Δήμοι Περιφερειακής Ενότητας ΡΕΘΥΜΝΟΥ**
5. **Δασονομείο ΡΕΘΥΜΝΟΥ ,ΠΕΡΑΜΑΤΟΣ**



ΕΛΛΗΝΙΚΗ ΔΗΜΟΚΡΑΤΙΑ
ΑΠΟΚΕΝΤΡΩΜΕΝΗ ΔΙΟΙΚΗΣΗ ΚΡΗΤΗΣ
ΓΕΝΙΚΗ ΔΙΕΥΘΥΝΣΗ ΔΑΣΩΝ ΚΑΙ ΑΓΡΟΤΙΚΩΝ ΥΠΟΘΕΣΕΩΝ
ΔΙΕΥΘΥΝΣΗ ΔΑΣΩΝ ΡΕΘΥΜΝΟΥ

ΤΡΟΠΟΠΟΙΗΣΗ ΑΝΑΡΤΗΜΕΝΟΥ ΔΑΣΙΚΟΥ ΧΑΡΤΗ Π.Ε. ΡΕΘΥΜΝΟΥ
ΛΟΓΩ ΕΝΣΩΜΑΤΩΣΗΣ ΔΙΟΡΘΩΣΕΩΝ ΠΡΟΔΗΛΩΝ ΣΦΑΛΜΑΤΩΝ
(άρθρο 39 ν.4801/2021)

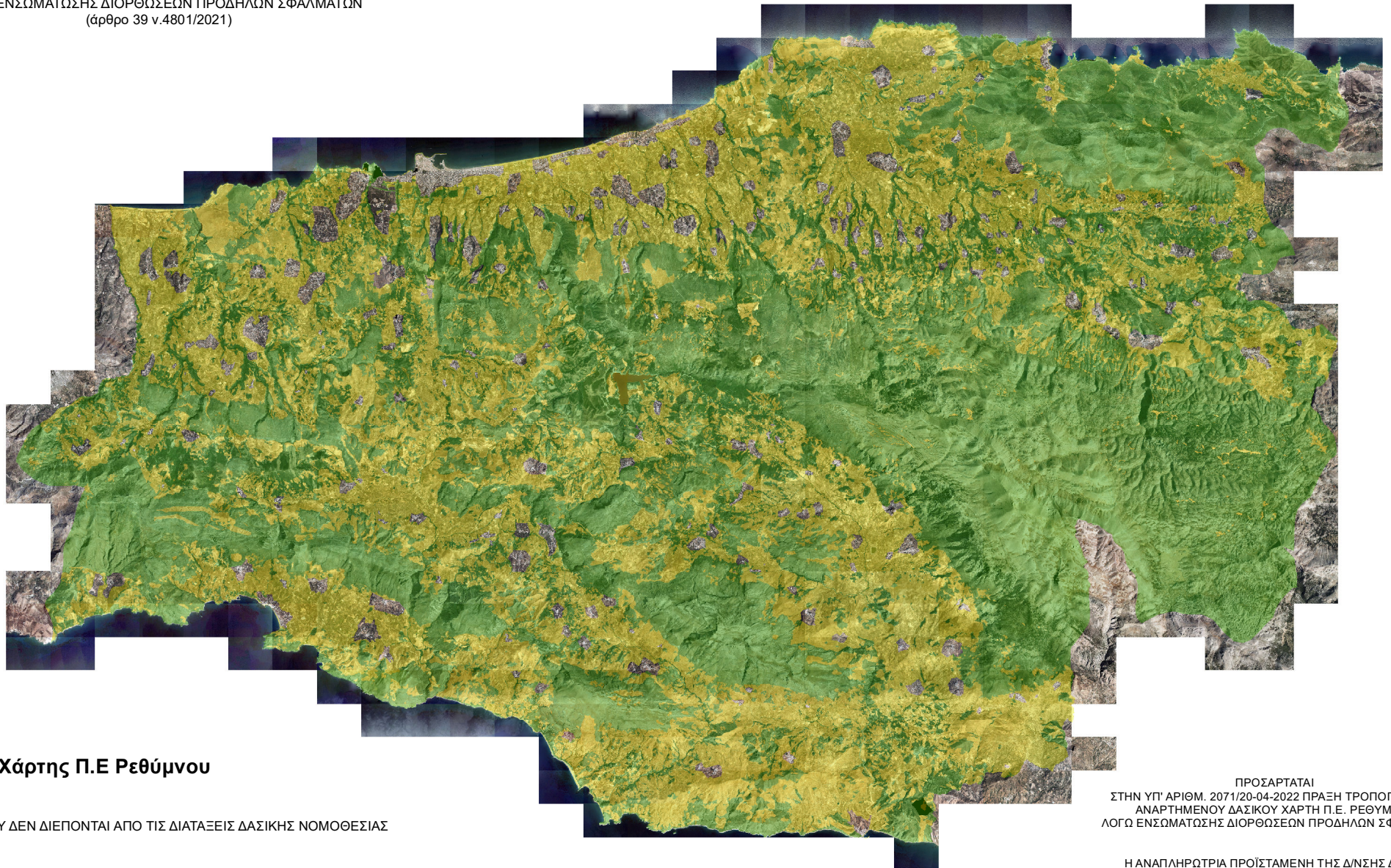

Δασικός Χάρτης Π.Ε Ρεθύμνου



ΕΚΤΑΣΕΙΣ ΠΟΥ ΔΕΝ ΔΙΕΠΟΝΤΑΙ ΑΠΟ ΤΙΣ ΔΙΑΤΑΞΕΙΣ ΔΑΣΙΚΗΣ ΝΟΜΟΘΕΣΙΑΣ



ΔΑΣΙΚΕΣ ΕΝ ΓΕΝΕΙ ΕΚΤΑΣΕΙΣ ΤΩΝ ΠΑΡ. 1, 2, 3, 4, ΚΑΙ 5 ΑΡΘΡΟΥ 3 Ν998/79

1:250.000

ΠΡΟΣΑΡΤΑΤΑΙ
ΣΤΗΝ ΥΠ' ΑΡΙΘΜ. 2071/20-04-2022 ΠΡΑΞΗ ΤΡΟΠΟΠΟΙΗΣΗΣ
ΑΝΑΡΤΗΜΕΝΟΥ ΔΑΣΙΚΟΥ ΧΑΡΤΗ Π.Ε. ΡΕΘΥΜΝΟΥ
ΛΟΓΩ ΕΝΣΩΜΑΤΩΣΗΣ ΔΙΟΡΘΩΣΕΩΝ ΠΡΟΔΗΛΩΝ ΣΦΑΛΜΑΤΩΝ

Η ΑΝΑΠΛΗΡΩΤΡΙΑ ΠΡΟΪΣΤΑΜΕΝΗ ΤΗΣ Δ/ΝΣΗΣ ΔΑΣΩΝ

ΣΤΑΜΑΤΑΚΗ ΔΕΣΠΟΙΝΑ
ΔΑΣΟΛΟΓΟΣ