

21

ΚΑΙΝΑ

ΑΓΙΟΣ ΑΝΤΩΝΙΟΣ
(ΣΠΗΛΑΙΩΔΗΣ)ΑΠΟΓΡΑΦΗ 1637 και ΕΘΝΙΚΗ
ΣΤΑΤ/ΚΗ ΥΠΗΡ/ΣΙΑ

ΤΟΙΧΟΓΡΑΦΗΜΕΝΟΣ



Ο ΝΑΟΣ:

1. Γενική κατάσταση διατήρησης:**2. Κατάσταση διατήρησης τοιχογραφιών:****3. Οι τοιχογραφίες-παθολογία και αναλυτική κατάσταση διατήρησης****4. Αιτίες μεταβολής (αίτια, φαινόμενα, παρατηρήσεις, φωτο/σχέδια):****5. Μηχανισμοί μεταβολής (παρατηρήσεις, φωτο/σχέδιο):****6. Προτάσεις αποκατάστασης:**

1. Στερέωση:

1 α. Περιμετρική στερέωση: ✓✓✓

1 β. Ζωγραφικών επιφανειών: ✓✓✓

1 γ. Υποστρωμάτων: ✓✓✓

2. Καθαρισμοί:

1 α. Μηχανικοί: ✓✓

2 β. Χημικοί: ✓

3. Αποκατάσταση (αποτοιχίσεις τοιχογραφιών, εντοιχίσεις τοιχογραφιών):

7. Προτάσεις συντήρησης:

- Οπλισμός ζωγραφικής επιφάνειας: √√√
- Απομάκρυνση μη αυθεντικών πετρωμάτων: √
- Περιμετρικές στερεώσεις: √√
- Ενέσιμες στερεώσεις υποστρώματος και φορέα: √√√
- Στερέωση ζωγραφικής επιφάνειας: √√√
- Καθαρισμός ζωγραφικής επιφάνειας: √√
- Παρατηρήσεις :
- Φωτο/Σχέδιο:

8. Δοκιμές εφαρμογής υλικών (υλικά στερέωσης και μεθοδολογία εφαρμογής τους):

- Συμβατότητα με αυθεντικά υλικά:
- Βαθμός πρόσφυσης:

9. Δοκιμές εφαρμογής υλικών:

- Υλικά καθαρισμού:
- Χημικός καθαρισμός(αντιδραστήρια που εφαρμόζονται για απομακρύνσεις ρύπων και επικαθίσεων από την ζωγραφική επιφάνεια)
- Μηχανικός καθαρισμός (τεχνικές λείζερ που εφαρμόζονται για απομακρύνσεις ρύπων και επικαθίσεων από την ζωγραφική επιφάνεια)
- Φωτό/Σχέδιο:

10. Ιστορικό επεμβάσεων:

- Επιζωγράφιση: Δεν έχουν γίνει επεμβάσεις επιζωγράφησης των τοιχογραφιών.
- Επιχρίσματα: Έχουν παραγαστοποιηθεί εργασίες εφαρμογής ασβεστοεπιχρισμάτων που καλύπτουν τμηματικά κάποιες σημεία της τοιχογραφημένης επιφάνειας του Ναού.
- Κονιάματα: Έχουν πραγματοποιηθεί εργασίες εφαρμογής κονιαμάτων σε διάφορα σημεία της τοιχογραφημένης επιφάνειας, όπου υπήρχαν κενά τμήματα ή κατεστραμμένες περιοχές, ανάμεσα στις τοιχογραφίες.
- Συμπλήρωση: Έχουν πραγματοποιηθεί εργασίες συμπλήρωσης κονιαμάτων.
- Χρόνος:
- Άλλη:



ΝΟΤΙΑ ΟΨΗ ΤΟΥ ΝΑΟΥ



ΒΟΡΕΙΑ ΟΨΗ ΤΟΥ ΝΑΟΥ



ΝΟΤΙΟΑΝΑΤΟΛΙΚΗ ΟΨΗ ΤΟΥ ΝΑΟΥ

ΑΠΟΨΗ ΑΠΟ ΤΟ ΕΣΩΤΕΡΙΚΟ ΤΟΥ ΝΑΟΥ: ΒΟΡΕΙΟΣ ΤΟΙΧΟΣ, ΚΑΜΑΡΑ ΚΑΙ ΘΡΙΑΜΒΙΚΟ ΤΟΞΟ ΚΑΙ ΝΟΤΙΟΣ ΤΟΙΧΟΣ

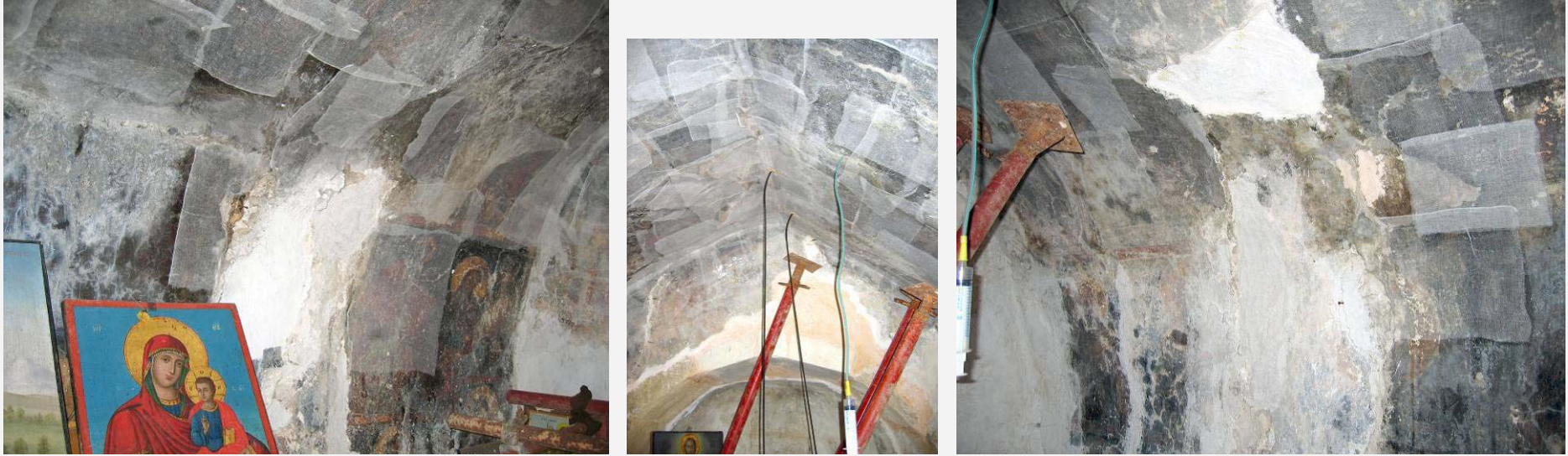

ΑΠΟΨΗ ΑΠΟ ΤΟΝ ΔΥΤΙΚΟ ΤΟΙΧΟ

ΣΥΝΟΛΙΚΗ ΑΠΟΨΗ ΤΟΥ ΕΣΩΤΕΡΙΚΟΥ ΤΟΥ ΝΑΟΥ



ΒΟΡΕΙΟΣ ΚΑΙ ΝΟΤΙΟΣ ΤΟΙΧΟΣ, ΘΡΙΑΜΒΙΚΟ ΤΟΞΟ ΚΑΙ ΤΕΤΑΡΤΟΣΦΑΙΡΙΟ



ΛΕΠΤΟΜΕΡΕΙΑ ΑΠΟ ΤΟΝ ΒΟΡΕΙΟ ΤΟΙΧΟ

