

Οδηγός για τους συντάκτες τοπογραφικών διαγραμμάτων σε σχέση με το Δασικό Χάρτη. Ο Δασικός Χάρτης της Π.Ε. Ρεθύμνου αναρτήθηκε με την 1181/12-02-2021 Απόφαση (ΑΔΑ:ΨΥ6ΠΟΡ1Θ-ΨΒΟ), απόφαση ανάρτησης και βρίσκεται στην σχετική εφαρμογή της ιστοσελίδας του Ελληνικού Κτηματολόγιο . Από την ημερομηνία ανάρτησης του Δασικού Χάρτη, η βεβαίωση του χαρακτήρα μιας έκτασης γίνεται από το συντάκτη του τοπογραφικού διαγράμματος¹.

Σε πρώτη φάση ο συντάκτης του τοπογραφικού διαγράμματος πρέπει να δει σε τι στάδιο είναι ο Δασικός Χάρτης (Αναρτημένος ή Κυρωμένος). Στην ΠΕ Ρεθύμνου ο Δ.Χ. βρίσκεται στο στάδιο της Ανάρτησης , εφόσον το ακίνητο κείται στην Π.Ε. Ρεθύμνου τότε επισκεπτόμαστε την ιστοσελίδα με τους αναρτημένους δασικούς χάρτες (προσωρινή ισχύ) στην παρακάτω ιστοσελίδα: <https://gis.ktimanet.gr/gis/forestsuspension>

Ανάλογα με το χαρακτήρα του ακινήτου ή τμημάτων αυτού, δίνεται και η αντίστοιχη βεβαίωση στο τοπογραφικό διάγραμμα, με την αναφορά του σταδίου που βρίσκεται ο δασικός χάρτης (Αναρτημένος στην περίπτωση αυτή, δηλαδή έχει προσωρινή ισχύ).

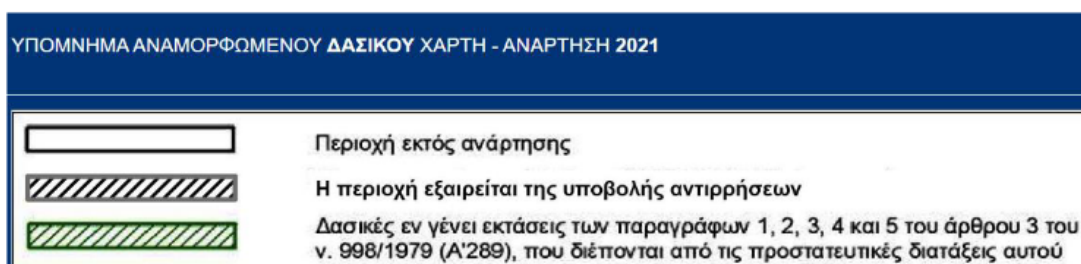

Τα δεδομένα του αναρτημένου δασικού χάρτη μπορείτε να τα κατεβάσετε σε μορφή .shp από την ιστοσελίδα της Αποκεντρωμένης Διοίκησης Κρήτης από το μενού «Ανοιχτά Δεδομένα» (<https://www.apdkritis.gov.gr/el/dataset>).

Επεξήγηση των συμβόλων του Δασικού Χάρτη:

ΔΔ	ΔΑΣΗ ΚΑΙ ΔΑΣΙΚΕΣ ΕΚΤΑΣΕΙΣ ΣΤΙΣ Α/Φ ΠΑΛΑΙΟΤΕΡΗΣ ΛΗΨΗΣ Ή ΠΡΟΫΦΙΣΤΑΜΕΝΑ ΣΤΟΙΧΕΙΑ ΔΑΣΗ ΚΑΙ ΔΑΣΙΚΕΣ ΕΚΤΑΣΕΙΣ ΣΤΙΣ Α/Φ ΠΡΟΣΦΑΤΗΣ ΛΗΨΗΣ & ΣΤΙΣ ΑΥΤΟΨΙΕΣ*
ΔΑ	ΔΑΣΗ ΚΑΙ ΔΑΣΙΚΕΣ ΕΚΤΑΣΕΙΣ ΣΤΙΣ Α/Φ ΠΑΛΑΙΟΤΕΡΗΣ ΛΗΨΗΣ Ή ΠΡΟΫΦΙΣΤΑΜΕΝΑ ΣΤΟΙΧΕΙΑ ΑΛΛΗΣ ΜΟΡΦΗΣ / ΚΑΛΥΨΗΣ ΕΚΤΑΣΕΙΣ ΣΤΙΣ Α/Φ ΠΡΟΣΦΑΤΗΣ ΛΗΨΗΣ & ΣΤΙΣ ΑΥΤΟΨΙΕΣ*
ΑΔ	ΑΛΛΗΣ ΜΟΡΦΗΣ / ΚΑΛΥΨΗΣ ΕΚΤΑΣΕΙΣ ΣΤΙΣ Α/Φ ΠΑΛΑΙΟΤΕΡΗΣ ΛΗΨΗΣ ΔΑΣΗ ΚΑΙ ΔΑΣΙΚΕΣ ΕΚΤΑΣΕΙΣ ΣΤΙΣ Α/Φ ΠΡΟΣΦΑΤΗΣ ΛΗΨΗΣ & ΣΤΙΣ ΑΥΤΟΨΙΕΣ*
ΑΑ	ΑΛΛΗΣ ΜΟΡΦΗΣ / ΚΑΛΥΨΗΣ ΕΚΤΑΣΕΙΣ ΣΤΙΣ Α/Φ ΠΑΛΑΙΟΤΕΡΗΣ ΛΗΨΗΣ ΑΛΛΗΣ ΜΟΡΦΗΣ / ΚΑΛΥΨΗΣ ΕΚΤΑΣΕΙΣ ΣΤΙΣ Α/Φ ΠΡΟΣΦΑΤΗΣ ΛΗΨΗΣ & ΣΤΙΣ ΑΥΤΟΨΙΕΣ*

¹ Παρ. 6 Άρθρου 20 Ν.3889/2010 όπως ισχύει .

ΠΔ	ΤΕΛΕΣΙΔΙΚΕΣ ΠΡΑΞΕΙΣ & ΑΠΟΦΑΣΕΙΣ ΧΑΡΑΚΤΗΡΙΣΜΟΥ - ΔΑΣΙΚΕΣ
ΠΑ	ΤΕΛΕΣΙΔΙΚΕΣ ΠΡΑΞΕΙΣ & ΑΠΟΦΑΣΕΙΣ ΧΑΡΑΚΤΗΡΙΣΜΟΥ - ΜΗ ΔΑΣΙΚΕΣ
ΠΧ	ΤΕΛΕΣΙΔΙΚΕΣ ΠΡΑΞΕΙΣ & ΑΠΟΦΑΣΕΙΣ ΧΑΡΑΚΤΗΡΙΣΜΟΥ - ΧΟΡΤΟΛΙΒΑΔΙΚΕΣ
ΑΝ	ΑΝΑΔΑΣΩΤΕΕΣ Ή ΔΑΣΩΤΕΕΣ ΕΚΤΑΣΕΙΣ
ΧΧ	ΧΟΡΤΟΛΙΒΑΔΙΚΕΣ ΕΚΤΑΣΕΙΣ ΣΤΙΣ Α/Φ ΠΑΛΑΙΟΤΕΡΗΣ ΛΗΨΗΣ ΧΟΡΤΟΛΙΒΑΔΙΚΕΣ ΕΚΤΑΣΕΙΣ ΣΤΙΣ Α/Φ ΠΡΟΣΦΑΤΗΣ ΛΗΨΗΣ & ΣΤΙΣ ΑΥΤΟΨΙΕΣ*
ΧΑ	ΧΟΡΤΟΛΙΒΑΔΙΚΕΣ ΕΚΤΑΣΕΙΣ ΣΤΙΣ Α/Φ ΠΑΛΑΙΟΤΕΡΗΣ ΛΗΨΗΣ ΑΛΛΗΣ ΜΟΡΦΗΣ / ΚΑΛΥΨΗΣ ΕΚΤΑΣΕΙΣ ΣΤΙΣ Α/Φ ΠΡΟΣΦΑΤΗΣ ΛΗΨΗΣ & ΣΤΙΣ ΑΥΤΟΨΙΕΣ*

* Η ΣΤΟΥΣ ΚΤΗΜΑΤΙΚΟΥΣ ΧΑΡΤΕΣ ΤΟΥ Ν. 248/1976

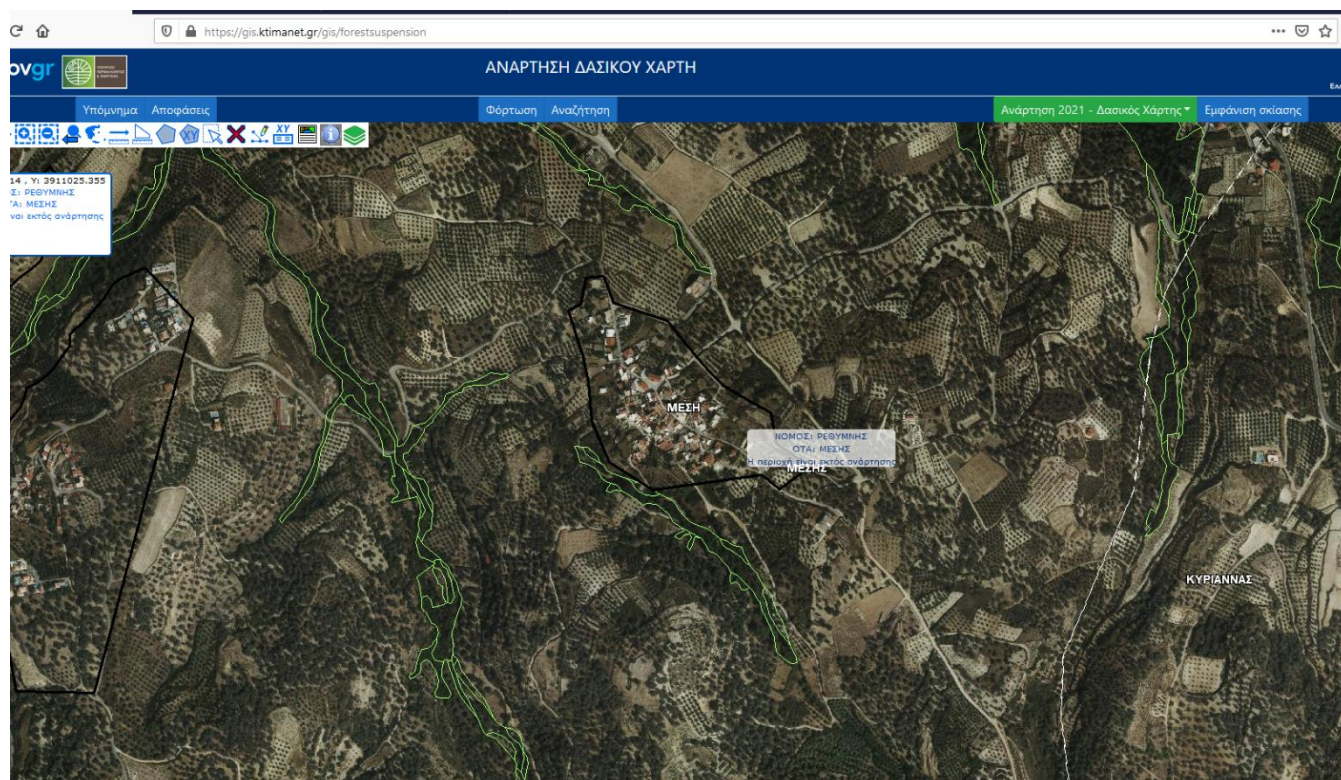

ΠΡΟΣΟΧΗ:

Για τις περιοχές που είναι εκτός ανάρτησης ή κύρωσης, εξακολουθούν να ισχύουν οι διατάξεις του άρθρου 14 του νόμου 998/1979, δηλαδή εκδίδεται βεβαίωση από τη δασική υπηρεσία για τον δασικό ή όχι χαρακτήρα μιας έκτασης εφόσον αυτό είναι απαραίτητο από την κείμενη νομοθεσία. Τέτοιες περιοχές είναι π.χ. οι επεκτάσεις των σχεδίων πόλεως κλπ. Γενικά οι περιοχές αυτές έχουν εξαιρεθεί της ανάρτησης και αυτή η πληροφορία δίνεται στον αναρτημένο δασικό χάρτη ως περιοχή εκτός ανάρτησης