



ΕΦΗΜΕΡΙΣ ΤΗΣ ΚΥΒΕΡΝΗΣΕΩΣ

ΤΗΣ ΕΛΛΗΝΙΚΗΣ ΔΗΜΟΚΡΑΤΙΑΣ

ΤΕΥΧΟΣ ΑΝΑΓΚΑΣΤΙΚΩΝ ΑΠΑΛΛΟΤΡΙΩΣΕΩΝ ΚΑΙ ΠΟΛΕΟΔΟΜΙΚΩΝ ΘΕΜΑΤΩΝ

Αρ. Φύλλου 128

24 Απριλίου 2012

ΠΕΡΙΕΧΟΜΕΝΑ

ΑΠΟΦΑΣΕΙΣ

- Έγκριση επανακαθορισμού Ζωνών προστασίας Α' και Β' του αρχαιολογικού χώρου του Κάστρου Αγίου Γεωργίου, Δήμου Κάστρου, νήσου Κεφαλονιάς.. 1
- Χαρακτηρισμός του αιωνόβιου κράταιγου στον αρχαιολογικό Χώρο Ζωμίνθου, Δ. Ανωγείων, Π.Ε. Ρεθύμνου, Περιφέρειας Κρήτης ως Διατηρητέο Μνημείο της Φύσης..... 2

ΑΠΟΦΑΣΕΙΣ

- Αριθμ. ΥΠΠΟΤ/ΓΔΑΠΚ/ΑΡΧ/Β1/Φ43/33769/1053 (1)
- Έγκριση επανακαθορισμού Ζωνών προστασίας Α' και Β' του αρχαιολογικού χώρου του Κάστρου Αγίου Γεωργίου, Δήμου Κάστρου, νήσου Κεφαλονιάς.

Ο ΥΦΥΠΟΥΡΓΟΣ ΠΟΛΙΤΙΣΜΟΥ ΚΑΙ ΤΟΥΡΙΣΜΟΥ

- Έχοντας υπόψη:
1. Τις διατάξεις του Π.Δ. 63/2005 (ΦΕΚ 98/Α'/22-4-2005) «Κωδικοποίηση της νομοθεσίας για την Κυβέρνηση και τα Κυβερνητικά Όργανα».
 2. Τις διατάξεις του Π.Δ. 186/2009 (ΦΕΚ 213/Α'/7-10-2009) «Συγχώνευση των Υπουργείων Πολιτισμού και Τουριστικής Ανάπτυξης».
 3. Τις διατάξεις του Π.Δ. 110/2011 (ΦΕΚ 243/Α'/11-11-2011) «Διορισμός Αντιπροέδρων Κυβέρνησης, Υπουργών, Αναπληρωτών Υπουργών και Υφυπουργών».
 4. Την απόφαση 121482/14-12-2011 (ΦΕΚ 2820/Β'/14-12-2011) «Ανάθεση αρμοδιοτήτων στον Υφυπουργό Πολιτισμού και Τουρισμού Πέτρο Αλιβιζάτο».
 5. Τις διατάξεις του Ν 3028/2002 (ΦΕΚ 153/Α'/28.6.2002) «Για την προστασία των Αρχαιοτήτων και εν γένει της Πολιτιστικής Κληρονομιάς».
 6. Τις διατάξεις του Π.Δ. 191/2003 (ΦΕΚ 146/Α'/13-6-2003) «Οργανισμός Υπουργείου Πολιτισμού».

8. Την ομόφωνη γνωμοδότηση του Κεντρικού Αρχαιολογικού Συμβουλίου, όπως διατυπώθηκε στην με αριθμό 5η /28-2-2012 Συνεδρία του.

9. Το με αρ. πρωτ. ΥΠΠΟΤ/ΔΤΦΚ/25145/175-5.4.2012 έγγραφο της Διεύθυνσης Τοπογραφίσεων, Φωτογραμμετρίας και Κτηματολογίου, αποφασίζουμε:

Εγκρίνουμε, τον επανακαθορισμό Ζωνών προστασίας Α' και Β' του αρχαιολογικού χώρου του Κάστρου Αγίου Γεωργίου, Δήμου Κάστρου, νήσου Κεφαλονιάς όπως σημειώνονται στο τοπογραφικό διάγραμμα κλίμακας 1/5.000 που συνοδεύει την παρούσα, με τους αντίστοιχους πίνακες συντεταγμένων των κορυφών των πολυγωνικών γραμμών, που τις οριοθετούν. Οι Ζώνες Α' και Β' ορίζονται ως εξής:

Ζώνη Α'

Η Ζώνη Α' απολύτου προστασίας οριοθετείται από την πολυγωνική γραμμή: 1,2,3, 80,81,82 και 1 εξαιρουμένης της ζώνης Β1.

Εντός της Ζώνης Α' επιτρέπονται οι εξής χρήσεις:

1) Οι δασικές εκτάσεις να διατηρήσουν τον χαρακτήρα τους. Σε περίπτωση αναδασώσεως ή εκτέλεσης έργου προστασίας του δάσους απαιτείται η σύμφωνη γνώμη της 20ής ΕΒΑ.

2) Επιτρέπονται γεωργικές χρήσεις (ανοικτή καλλιέργεια) και υπόγεια δίκτυα υποδομής (ύδρευσης - αποχέτευσης - ηλεκτροδότησης - τηλεπικοινωνίας κ.α.). Η άρδευση να γίνεται με απλά επιφανειακά μέσα.

3) Επιτρέπεται η βελτίωση και συντήρηση των υφιστάμενων οδών. Δεν επιτρέπεται η διάνοιξη νέων οδών.

4) Επιτρέπεται η επισκευή των υφιστάμενων νομίμως κτισμάτων. Δεν επιτρέπεται η προσθήκη καθ' ύψος και κατ' επέκταση.

5) Επιτρέπεται η περίφραξη των γηπέδων με απλό συρματοπλέγμα ύστερα από έγκριση της 20ής ΕΒΑ.

6) Για όλες τις παραπάνω χρήσεις απαιτείται η προηγούμενη έγκριση της 20ής ΕΒΑ.

Ζώνη Β'

Η Ζώνη Β' προστασίας διακρίνεται σε ζώνες Β1, Β2, σύμφωνα με το συνημμένο διάγραμμα.

Η Ζώνη Β1 ταυτίζεται με το όριο του οικισμού του Κάστρου και οριοθετείται από την πολυγωνική γραμμή: 83, 84, 85, 86, 87, 38, 88, 89, 95, 96 και 83.

Η Ζώνη Β2 περιλαμβάνει τμήμα των οικισμών Τραυλι-
τών - Περατάτων και οριοθετείται από την πολυγωνική
γραμμή: 97,98,99,.... 161,162,65,66,....81,82,1,2,.... 10,11,163,164
και 97.

Από τις διατάξεις της παρούσας απόφασης δεν προκα-
λείται δαπάνη σε βάρος του κρατικού προϋπολογισμού.

Η απόφαση αυτή να δημοσιευθεί στην Εφημερίδα της
Κυβερνήσεως.

Αθήνα, 6 Απριλίου 2012

Ο ΥΦΥΠΟΥΡΓΟΣ

ΠΕΤΡΟΣ-ΠΑΥΛΟΣ ΑΛΙΒΙΖΑΤΟΣ

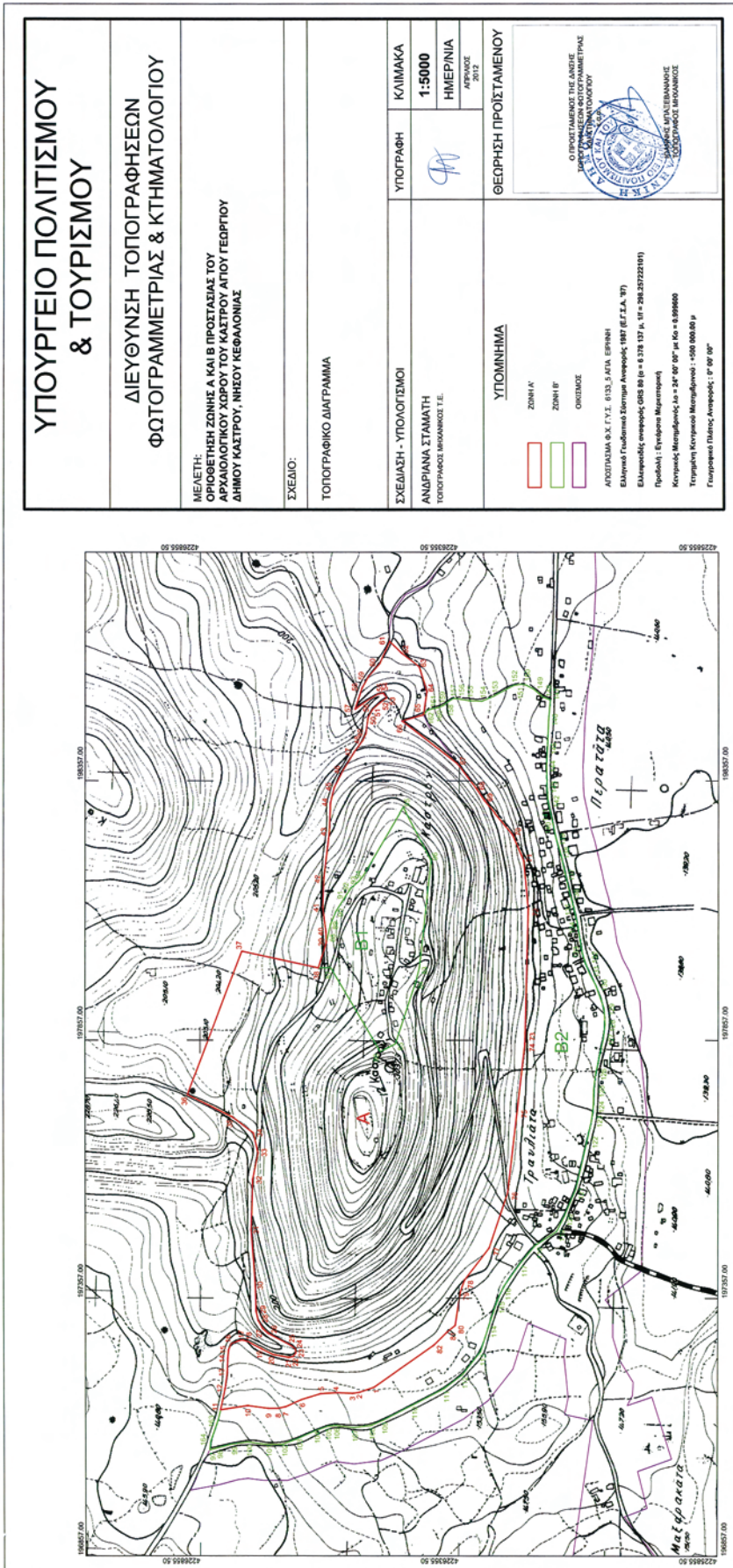

ΥΠΟΥΡΓΕΙΟ ΠΟΛΙΤΙΣΜΟΥ & ΤΟΥΡΙΣΜΟΥ	
ΔΙΕΥΘΥΝΣΗ ΤΟΠΟΓΡΑΦΗΣΩΝ ΦΩΤΟΓΡΑΜΜΕΤΡΙΑΣ & ΚΤΗΜΑΤΟΛΟΓΙΟΥ	
ΜΕΛΕΤΗ: ΟΡΙΟΘΕΤΗΣΗ ΖΩΝΗΣ Α ΚΑΙ Β ΠΡΟΣΤΑΣΙΑΣ ΤΟΥ ΑΡΧΑΙΟΛΟΓΙΚΟΥ ΧΩΡΟΥ ΤΟΥ ΚΑΣΤΡΟΥ ΑΠΟΥ ΓΕΩΡΓΙΟΥ ΔΗΜΟΥ ΚΑΣΤΡΟΥ, ΝΗΣΟΥ ΚΕΦΑΛΛΟΝΙΑΣ	
ΣΧΕΔΙΟ:	
ΤΟΠΟΓΡΑΦΙΚΟ ΔΙΑΓΡΑΜΜΑ	
ΣΧΕΔΙΑΣΤΗ - ΥΠΟΛΟΓΙΣΤΗ	ΚΑΙΜΑΚΑ
ΑΝΔΡΙΑΝΑ ΣΤΑΜΑΤΗ ΤΟΠΟΓΡΑΦΟΣ ΑΡΧΙΤΕΚΤΟΝΟΣ Γ.Ε.	ΥΠΟΓΡΑΦΗ <i>Α.Κ.</i>
	ΚΑΙΜΑΚΑ 1:5000
	ΗΜΕΡΑ/ΙΑ ΑΠΡΙΛΙΟΣ 2012
ΘΕΩΡΗΣΗ ΠΡΟΣΤΑΤΕΜΕΝΟΥ	
Ο ΠΡΟΚΤΑΜΕΝΟΣ ΤΗΣ ΔΑΡΤΕΣ ΤΗΣ ΕΠΙΧΕΙΡΗΣΙΑΣ ΔΙΑΧΕΙΡΙΣΤΙΚΗΣ ΚΑΙ ΤΕΧΝΟΛΟΓΙΚΗΣ ΕΠΙΧΕΙΡΗΣΗΣ ΕΛΛΗΝΙΚΟ ΓΕΩΓΡΑΦΙΚΟ ΙΝΣΤΙΤΟΥΤΟ ΕΛΛΗΝΙΚΟ ΓΕΩΓΡΑΦΙΚΟ ΙΝΣΤΙΤΟΥΤΟ ΚΑΙ ΤΕΧΝΟΛΟΓΙΚΗ ΕΠΙΧΕΙΡΗΣΙΣ ΕΠΙΧΕΙΡΗΣΙΣ	
ΣΧΕΔΙΑΣΤΗΣ: ΑΡΧΙΤΕΚΤΟΝΟΣ Γ.Ε. ΑΝΔΡΙΑΝΑ ΣΤΑΜΑΤΗ ΤΟΠΟΓΡΑΦΟΣ ΑΡΧΙΤΕΚΤΟΝΟΣ Γ.Ε.	
ΥΠΟΜΝΗΜΙΑ ΖΩΝΗ Α' (ΡΟΥΤΑ) ΖΩΝΗ Β' (ΠΡΟΣΤΑΣΙΑ) ΟΡΙΟΘΕΤΗΣΗ	
ΑΡΧΙΤΕΚΤΟΝΟΣ Γ.Ε. (Γ.Ε. 6133, 3.Α.Π.Α. ΕΡΕΥΝΑ) Ελληνικό Γεωγραφικό Ινστιτούτο, Αναρράς, 1187 (Ε.Γ.Σ.Α. 17) Ελληνικός αριθμός ΟΠΣ 88 (α = 6 378 137 Α, 11* = 294.35222191) Πρωτόκολλο: Εγκύκλιος Μετατόπισης Κοινοτικό Μητρώο: 14 = 247 407 007 με 60 = 8 086600 Τοπική Κοινωνία: 1405 600.60 μ Γεωγραφικά Πλάτος, Αναρράς: 39° 00' 00"	

ΕΘΝΙΚΟ ΤΥΠΟΓΡΑΦΕΙΟ
 Για τεχνικούς λόγους στο σχεδιάγραμμα,
 έγινε σμίκρυνση, κατά ποσοστό **39%**

ΖΩΝΕΣ ΠΡΟΣΤΑΣΙΑΣ Α ΚΑΙ Β ΑΡΧΑΙΟΛΟΓΙΚΟΥ ΧΩΡΟΥ ΚΑΣΤΡΟΥ ΑΓΙΟΥ ΓΕΩΡΓΙΟΥ ΔΗΜΟΥ ΚΑΣΤΡΟΥ, ΝΗΣΟΥ ΚΕΦΑΛΟΝΙΑΣ 20η ΕΒΑ ΠΙΝΑΚΑΣ ΣΥΝΤΕΤΑΓΜΕΝΩΝ ΖΩΝΗΣ Β2		
ΣΗΜΕΙΟ	ΣΥΝ/ΝΗ Χ [ΕΓΣΑ]	ΣΥΝ/ΝΗ Υ [ΕΓΣΑ]
97	197062.52	4226837.36
98	197066.23	4226823.49
99	197073.56	4226795.20
100	197077.85	4226763.63
101	197073.25	4226728.73
102	197073.27	4226698.51
103	197083.88	4226668.86
104	197099.02	4226635.20
105	197108.52	4226609.54
106	197110.12	4226593.60
107	197105.90	4226558.36
108	197110.23	4226525.34
109	197121.02	4226500.90
110	197150.84	4226443.25
111	197182.27	4226383.84
112	197209.41	4226348.13
113	197253.59	4226313.79
114	197306.36	4226296.82
115	197352.89	4226281.70
116	197378.72	4226269.69
117	197423.66	4226238.30
118	197458.99	4226209.20
119	197486.84	4226167.57
120	197517.08	4226152.57
121	197568.75	4226130.76
122	197662.31	4226109.19
123	197702.55	4226100.40
124	197730.55	4226096.77
125	197760.78	4226096.39
126	197793.71	4226092.51
127	197860.48	4226077.50
128	197887.11	4226074.36
129	197918.95	4226076.36
130	197962.28	4226091.69
131	197986.80	4226104.85
132	198009.06	4226113.57
133	198030.52	4226119.91
134	198077.72	4226127.55
135	198112.97	4226135.27

ΖΩΝΕΣ ΠΡΟΣΤΑΣΙΑΣ ΚΑΣΤΡΟΥ ΑΓΙΟΥ ΓΕΩΡΓΙΟΥ ΚΕΦΑΛΟΝΙΑΣ

136	198141.64	4226143.26
137	198179.99	4226152.04
138	198222.60	4226161.85
139	198248.41	4226169.68
140	198270.25	4226174.32
141	198294.75	4226180.00
142	198318.71	4226185.15
143	198340.52	4226186.60
144	198384.67	4226187.89
145	198419.22	4226186.06
146	198475.25	4226184.11
147	198513.52	4226180.66
148	198519.47	4226195.51
149	198534.48	4226212.42
150	198542.56	4226228.31
151	198543.69	4226237.34
152	198541.65	4226251.17
153	198521.17	4226289.05
154	198511.22	4226311.98
155	198511.93	4226336.96
156	198514.70	4226353.42
157	198516.35	4226367.27
158	198509.74	4226377.81
159	198503.13	4226386.43
160	198498.43	4226396.96
161	198496.13	4226409.37
162	198493.32	4226417.50
65	198484.79	4226425.18
66	198472.66	4226466.27
67	198389.81	4226359.32
68	198341.75	4226322.70
69	198319.44	4226307.16
70	198253.84	4226252.57
71	198203.85	4226231.26
72	198111.62	4226222.84
73	197870.86	4226228.33
74	197849.82	4226228.81
75	197720.97	4226243.56
76	197561.73	4226261.79
77	197454.57	4226297.35
78	197391.88	4226344.58
79	197368.87	4226353.00
80	197304.32	4226362.78
81	197291.65	4226378.40
82	197266.10	4226404.32
1	197184.61	4226519.03
2	197174.11	4226549.27

3	197172.58	4226560.87
4	197173.66	4226592.33
5	197171.81	4226622.87
6	197160.35	4226659.76
7	197146.35	4226690.93
8	197143.27	4226705.74
9	197143.25	4226724.15
10	197148.48	4226763.77
11	197140.50	4226816.27
163	197120.81	4226820.96
164	197078.54	4226835.74
97	197062.52	4226837.36

ΖΩΝΕΣ ΠΡΟΣΤΑΣΙΑΣ Α ΚΑΙ Β ΑΡΧΑΙΟΛΟΓΙΚΟΥ ΧΩΡΟΥ ΚΑΣΤΡΟΥ ΑΓΙΟΥ ΓΕΩΡΓΙΟΥ ΔΗΜΟΥ ΚΑΣΤΡΟΥ, ΝΗΣΟΥ ΚΕΦΑΛΟΝΙΑΣ 20η ΕΒΑ ΠΙΝΑΚΑΣ ΣΥΝΤΕΤΑΓΜΕΝΩΝ ΖΩΝΗΣ Β1		
ΣΗΜΕΙΟ	ΣΥΝ/ΝΗ Χ [ΕΓΣΑ]	ΣΥΝ/ΝΗ Υ [ΕΓΣΑ]
83	197997.15	4226432.66
84	197968.79	4226439.99
85	197850.14	4226478.49
86	197834.89	4226507.79
87	197997.39	4226603.77
38	197996.96	4226626.91
88	198048.83	4226611.03
89	198081.50	4226603.65
90	198105.64	4226593.67
91	198135.26	4226575.37
92	198151.48	4226564.26
93	198163.82	4226549.93
94	198174.94	4226540.69
95	198306.56	4226464.09
96	198203.83	4226410.53

ΖΩΝΕΣ ΠΡΟΣΤΑΣΙΑΣ Α ΚΑΙ Β ΑΡΧΑΙΟΛΟΓΙΚΟΥ ΧΩΡΟΥ ΚΑΣΤΡΟΥ ΑΓΙΟΥ ΓΕΩΡΓΙΟΥ ΔΗΜΟΥ ΚΑΣΤΡΟΥ, ΝΗΣΟΥ ΚΕΦΑΛΟΝΙΑΣ 20η ΕΒΑ ΠΙΝΑΚΑΣ ΣΥΝΤΕΤΑΓΜΕΝΩΝ ΖΩΝΗΣ Α		
ΣΗΜΕΙΟ	ΣΥΝ/ΝΗ Χ [ΕΓΣΑ]	ΣΥΝ/ΝΗ Υ [ΕΓΣΑ]
1	197184.61	4226519.03
2	197174.11	4226549.27
3	197172.58	4226560.87
4	197173.66	4226592.33
5	197171.81	4226622.87
6	197160.35	4226659.76
7	197146.35	4226690.93
8	197143.27	4226705.74
9	197143.25	4226724.15
10	197148.48	4226763.77
11	197140.50	4226816.27
12	197181.82	4226807.29
13	197212.91	4226803.04
14	197239.42	4226802.29
15	197256.70	4226800.44
16	197268.77	4226795.17
17	197276.13	4226776.11
18	197273.76	4226765.75
19	197258.86	4226736.88
20	197247.57	4226714.29
21	197242.01	4226684.67
22	197244.01	4226675.59
23	197250.99	4226671.01
24	197258.41	4226671.37
25	197265.13	4226679.78
26	197288.92	4226724.52
27	197298.89	4226735.16
28	197314.08	4226743.55
29	197331.96	4226747.50
30	197381.44	4226748.85
31	197489.01	4226756.94
32	197586.88	4226753.86
33	197638.44	4226743.88
34	197677.01	4226752.44
35	197707.77	4226792.33
36	197751.41	4226879.94
37	198029.16	4226774.90
38	197997.01	4226626.90
39	198046.55	4226611.73

40	198066.92	4226612.77
41	198115.50	4226619.12
42	198170.72	4226616.55
43	198258.33	4226606.31
44	198314.20	4226604.15
45	198344.40	4226596.93
46	198376.73	4226580.50
47	198410.78	4226559.68
48	198434.77	4226542.43
49	198448.32	4226536.21
50	198479.25	4226531.90
51	198494.98	4226523.47
52	198508.04	4226509.36
53	198517.62	4226496.03
54	198526.85	4226502.57
55	198524.57	4226513.05
56	198510.49	4226536.65
57	198495.42	4226556.96
58	198536.77	4226543.48
59	198558.55	4226531.04
60	198584.13	4226509.03
61	198626.78	4226490.35
62	198604.51	4226467.61
63	198578.06	4226433.47
64	198529.89	4226418.82
65	198484.79	4226425.18
66	198472.66	4226466.27
67	198389.81	4226359.32
68	198341.75	4226322.70
69	198319.44	4226307.16
70	198253.84	4226252.57
71	198203.85	4226231.26
72	198111.62	4226222.84
73	197870.86	4226228.33
74	197849.82	4226228.81
75	197720.97	4226243.56
76	197561.73	4226261.79
77	197454.57	4226297.35
78	197391.88	4226344.58
79	197368.87	4226353.00
80	197304.32	4226362.78
81	197291.65	4226378.40
82	197266.10	4226404.32
1	197184.61	4226519.03

Αριθμ. 199

(2)

Χαρακτηρισμός του αιωνόβιου κράταιγου στον αρχαιολογικό Χώρο Ζωμίνθου, Δ. Ανωγείων, Π.Ε. Ρεθύμνου, Περιφέρειας Κρήτης ως Διατηρητέο Μνημείο της Φύσης.

Ο ΓΕΝΙΚΟΣ ΓΡΑΜΜΑΤΕΑΣ
ΑΠΟΚΕΝΤΡΩΜΕΝΗΣ ΔΙΟΙΚΗΣΗΣ ΚΡΗΤΗΣ

Έχοντας υπόψη:

1. Τις διατάξεις των άρθρων 18 (παρ. 1-4), 19 παρ. 4, 21 (παρ. 1-2) και 22 του Ν.1650/1986 (ΦΕΚ 160/Α) «Για την προστασία του περιβάλλοντος», όπως ισχύουν.

2. Τις διατάξεις του άρθρου 15 παρ. 1 περ. γ' Ν. 2742/99 (ΦΕΚ 207/Α) «Χωροταξικός Σχεδιασμός και αειφόρος ανάπτυξη».

3. Τις διατάξεις των άρθρων 1, 2, 283, και 286 του Ν. 3852/2010 «Νέα Αρχιτεκτονική της Αυτοδιοίκησης και της Αποκεντρωμένης Διοίκησης - Πρόγραμμα Καλλικράτης» (ΦΕΚ 87/Α) και του άρθρου 1 της υπ' αρ. 45892/11-8-2010 απόφασης του Υπουργού Εσωτερικών, Αποκέντρωσης και Ηλεκτρονικής Διακυβέρνησης «Πρωτοβάθμιοι και Δευτεροβάθμιοι Οργανισμοί Τοπικής Αυτοδιοίκησης της Χώρας κ.π.λ.» (ΦΕΚ Β/1292/2010, διόρθωση σφάλματος Β/1623/2010).

4. Τις διατάξεις του Ν. 3937/11 (ΦΕΚ 60 Α'/2011) «Διατήρηση της βιοποικιλότητας και άλλες διατάξεις» και ειδικότερα του άρθρου 6 παρ. 3.

5. Τις διατάξεις του Ν. 4014/2011 (ΦΕΚ 209/Α) «Περιβαλλοντική αδειοδότηση έργων και δραστηριοτήτων, ρύθμιση αυθαιρέτων σε συνάρτηση με δημιουργία περιβαλλοντικού ισοζυγίου και άλλες διατάξεις αρμοδιότητας Υπουργείου Περιβάλλοντος».

6. Τις διατάξεις των άρθρων 11, 12, 13, 14, 15, 16 και 17 (πίνακας 4) της ΚΥΑ 69269/5387/24-10-1990 (ΦΕΚ 678/Β). «Κατάταξη έργων και δραστηριοτήτων σε κατηγορίες, περιεχόμενο μελέτης περιβαλλοντικών επιπτώσεων (ΜΠΕ), καθορισμός περιεχομένου Ειδικών Περιβαλλοντικών Μελετών (ΕΠΜ), κλπ.».

7. Τις εξειδικευμένες προδιαγραφές εκπόνησης ειδικών περιβαλλοντικών μελετών για αιωνόβια δέντρα που εγκρίθηκαν από το ΥΠΕΧΩΔΕ με το αρ. 185577/1078/30-3-2006 έγγραφο.

8. Την ειδική περιβαλλοντική μελέτη για τον κράταιγο του αρχαιολογικού χώρου της Ζωμίνθου Ψηλορείτη Δ. Ανωγείων, ΠΕ Ρεθύμνου, η οποία εγκρίθηκε με την αρ.πρωτ. οικ. 141771/3134/25-10-10 απόφαση της Γενικής Δ/ντριας Περιβάλλοντος του Υ.Π.Ε.Κ.Α.

9. Το με αρ. πρωτ. οικ. 28958/12664/12-05-2011 διαβιβαστικό της Περιφέρειας Κρήτης - Δ/νση Διοίκησης - Τμήμα Συλλογικών Οργάνων που συνοδεύει το Πρακτικό Νο 8/2011 (απόφαση 68/2011) του Περιφερειακού Συμβουλίου, με ομόφωνη θετική γνωμοδότηση επί της Ε.Π.Μ.

10. Το με αρ. πρωτ.566/239/5-01-12 έγγραφο της Π.Ε.ΧΩ.Σ. Περιφέρειας Κρήτης (αρ. πρωτ. 199/24-01-12 Δ/νσης Π.Ε.ΧΩ.Σ. Α.Δ.Κ.), με το οποίο διαβιβάστηκε στην υπηρεσία μας η σχετική αλληλογραφία, αποφασίζει:

Άρθρο 1

Χαρακτηρίζεται ως Διατηρητέο Μνημείο της Φύσης (προστατευόμενος φυσικός σχηματισμός) ο αιωνόβιος κράταιγος που βρίσκεται στην είσοδο του αρχαιολογικού χώρου της Ζωμίνθου, του Δήμου Ανωγείων, Π.Ε. Ρεθύμνου, Περιφέρειας Κρήτης.

Άρθρο 2

1. Ορίζεται ως περιβάλλουσα ζώνη προστασίας έκτασης 617,565 στρ. περίξ του δένδρου, όπως ακριβέστερα ορίζεται στο τοπογραφικό διάγραμμα σε κλίμακα 1:7.000 με τα στοιχεία 1-2-3-4-5-6-.....-46-47-1, που συνοδεύει την εγκεκριμένη Ε.Π.Μ. και συνοδεύει την παρούσα απόφαση.

2. Ο σχεδιασμός ανάδειξης ενός εκ των δυο μνημείων, είτε του κράταιγου, είτε των αρχαιολογικών ευρημάτων λαμβάνει υπόψη την προστασία του άλλου μνημείου και συνολικά την περιβάλλουσα ζώνη προστασίας του κράταιγου θεωρώντας τα ως ένα σύστημα.

3. Βασικοί άξονες διαχείρισης του διατηρητέου μνημείου της φύσης είναι:

- η διατήρηση του αιωνόβιου δένδρου και η προστασία του από επεμβάσεις στον κορμό, το ριζικό σύστημα και την κόμη, καθώς και από παρεμβάσεις στην υδρολογική κατάσταση και την περιβάλλουσα ζώνη προστασίας, που ενδέχεται να προκαλέσουν υποβάθμιση ή να θέσουν σε κίνδυνο την υπόστασή του μνημείου, αλλά και η ανάδειξή του και η βελτίωση των συνθηκών διαβίωσής του, όποτε αυτό κρίνεται απαραίτητο, από την αρμόδια υπηρεσία του άρθρου 5.

- η αξιοποίησή του για την αναψυχή των κατοίκων και επισκεπτών, αποκλειστικά μέσω της παρατήρησης του δένδρου, της φωτογράφησής του και της χρήσης του υπόσκιου χώρου, και όχι με οποιονδήποτε άλλον τρόπο ή μέσο αναψυχής που ενδέχεται να βλάψει το δέντρο και την περιβάλλουσα ζώνη προστασίας.

- το Μνημείο να αποτελεί σημείο αναφοράς δραστηριοτήτων περιβαλλοντικής εκπαίδευσης.

Άρθρο 3

Για τη διατήρηση και προστασία του μνημείου επιβάλλονται οι εξής όροι περιορισμοί και απαγορεύσεις:

1) Κανένα δημοτικό έργο ή γενικότερα, επέμβαση στην περιοχή δεν επιτρέπεται χωρίς την έγκριση της αρμόδιας υπηρεσίας του άρθρου 5 και της Αρχαιολογικής Υπηρεσίας σε ό,τι αφορά τον αρχαιολογικό χώρο.

2) Δεν επιτρέπεται η εισαγωγή και εγκατάσταση φυτευτικού υλικού χωρίς να έχει προηγηθεί ειδική δασοτεχνική μελέτη εγκεκριμένη από την αρμόδια υπηρεσία του άρθρου 5.

3) Καμία ανασκαφική δραστηριότητα ή εργασίες που απαιτούν βαθιά εκσκαφή για τη διέλευση υπόγειων αγωγών και δικτύων, που μπορεί να επηρεάσουν το ριζικό σύστημα του δένδρου ή την υδρολογική του κατάσταση δεν επιτρέπονται χωρίς την έγκριση της αρμόδιας υπηρεσίας του άρθρου 5.

4) Τυχόν απαιτούμενες κλαδεύσεις ή καθαίρεση επικίνδυνων κλάδων θα καταγράφονται και θα πραγματοποιούνται μόνο υπό την εποπτεία της αρμόδιας υπηρεσίας του άρθρου 5.

5) Απαγορεύεται η ελεύθερη καύση φυτικών υπολειμμάτων και χορτολιβαδικής βλάστησης εντός της ζώνης προστασίας.

6) Δεν επιτρέπεται η αναρρίχηση στον κορμό και τους κλάδους.

7) Απαγορεύεται η κοπή και αφαίρεση ανθέων και καρπών.

8) Δεν επιτρέπεται η ανάρτηση πινακίδων, καλωδίων και φωτιστικών στον κορμό και τους κλάδους του δένδρου.

9) Δεν επιτρέπεται η στάθμευση οχημάτων στην είσοδο του αρχαιολογικού χώρου και κατά μήκος της διερχόμενης οδού, ώστε να μην παρεμποδίζεται η ελεύθερη θέα προς τον κρτάταιγο.

10) Ο φωτισμός που προβλέπεται για τον αρχαιολογικό χώρο και το μνημείο της φύσης πρέπει να είναι επαρκής, αλλά διακριτικός και δεν επιτρέπεται οι προβολείς να στρέφονται προς την κόμη του δέντρου, ώστε να μην προκαλούν όχληση σε πτηνά που φωλιάζουν ή κουρνιάζουν στο δένδρο.

Άρθρο 4

Επιβάλλεται η άμεση λήψη και υλοποίηση μέτρων προστασίας και ανάδειξης του προστατευόμενου κρτάταιγου τα οποία περιγράφονται αναλυτικά στην Ε.Π.Μ. Επιπροσθέτως, θα πρέπει να γίνεται τακτική παρακολούθηση και φυτοϋγειονομικός έλεγχος του κρτάταιγου, από την αρμόδια υπηρεσία του άρθρου 5, εφόσον κριθεί απαραίτητο, μετά από ολοκληρωμένη φυτοπαθολογική μελέτη τεκμηρίωσης της υγείας του κρτάταιγου από Ειδικό Φυτοπαθολογικό Ινστιτούτο. Οι παρατηρήσεις από την παρακολούθηση και τον έλεγχο καθώς και οι κλαδέψεις ή η καθαίρεση επικίνδυνων κλάδων να γίνονται όπως προβλέπονται στην Ε.Π.Μ. και να καταγράφονται από την αρμόδια υπηρεσία του άρθρου 5.

Η προστασία του κρτάταιγου από ασθένειες και παράσιτα, αλλά και οι κλαδέψεις γίνονται βάσει των συμπερασμάτων της παρακολούθησης και του ελέγχου, και με τρόπο ώστε να μην τίθεται σε κίνδυνο το δέντρο ως οικοσύστημα και να μην υποβαθμίζεται η αισθητική του εικόνα.

Άρθρο 5

Η εφαρμογή της παρούσας απόφασης καθώς και η διαχείριση του Διατηρητέου Μνημείου της Φύσης ανατίθενται στη Δ/ση Δασών Ρεθύμνης. Τα αναγκαία έργα προστασίας και ανάδειξης μπορούν να εκτελούνται από το Δ. Ανωγείων μετά από ειδικές μελέτες που θα εγκρίνονται από τη Δ/ση Δασών Ρεθύμνης.

Οι επεμβάσεις εντός αρχαιολογικών χώρων και ζωνών προστασίας αυτών απαιτούν επίσης την έγκριση της αρμόδιας Αρχαιολογικής Υπηρεσίας.

Η απόφαση αυτή να δημοσιευθεί στην Εφημερίδα της Κυβερνήσεως.

Ηράκλειο, 28 Φεβρουαρίου 2012

Ο Γενικός Γραμματέας
Αποκεντρωμένης Διοίκησης
ΑΘΑΝΑΣΙΟΣ ΚΑΡΟΥΝΤΖΟΣ

