

ΔΗΜΟΣ ΠΛΑΤΑΝΙΑ

ΣΧΕΔΙΟ ΧΩΡΙΚΗΣ και ΟΙΚΙΣΤΙΚΗΣ ΟΡΓΑΝΩΣΗΣ  
ΑΝΟΙΚΤΗΣ ΠΟΛΗΣ (ΣΧΟΟΑΠ)  
ΔΗΜΟΥ ΠΛΑΤΑΝΙΑ

ΕΛΛΗΝΙΚΗ ΔΗΜΟΚΡΑΤΙΑ  
ΠΕΡΙΦΕΡΕΙΑ ΚΡΗΤΗΣ  
ΝΟΜΑΡΧΙΑΚΗ ΑΥΤΟΔΙΟΙΚΗΣΗ ΧΑΝΙΩΝ  
ΔΗΜΟΣ ΠΛΑΤΑΝΙΑ

Το παρόν σχέδιο εκδίδεται με απόφαση του Δημοτικού Συμβουλίου της 14ης Δεκεμβρίου 2007.

Ο ΔΗΜΕΣ ΓΕΩΜΕΤΡΗΣΤΗΣ ΚΑΙ ΤΟΠΟΓΡΑΦΟΣ

ΕΛΛΗΝΙΚΗ ΔΗΜΟΚΡΑΤΙΑ  
ΠΕΡΙΦΕΡΕΙΑ ΚΡΗΤΗΣ  
ΝΟΜΑΡΧΙΑΚΗ ΑΥΤΟΔΙΟΙΚΗΣΗ ΧΑΝΙΩΝ  
ΔΗΜΟΣ ΠΛΑΤΑΝΙΑ

Β2 ΣΤΑΔΙΟ: ΠΡΟΤΑΣΗ

ΕΛΛΗΝΙΚΗ ΔΗΜΟΚΡΑΤΙΑ  
ΠΕΡΙΦΕΡΕΙΑ ΚΡΗΤΗΣ  
ΝΟΜΑΡΧΙΑΚΗ ΑΥΤΟΔΙΟΙΚΗΣΗ ΧΑΝΙΩΝ  
ΔΗΜΟΣ ΠΛΑΤΑΝΙΑ

ΠΟΛΕΟΔΟΜΙΚΗ ΟΡΓΑΝΩΣΗ

Οικισμοί Πύργος Ψηλονέρου  
Μάλεμε

Π.3.1  
Π.3.2  
Π.3.3

ΟΜΑΔΑ ΜΕΛΕΤΗΣ

Δασοκάκης Κων/νος, Αρχιτέκτων Μηχ./Πολιτικός-Χωροτάκτης, MSc (Ανδρόγος)  
Μελέτη Ιωάννα, Αρχιτέκτων Μηχ./Πολιτικός-Περιβαλλοντολόγος, MPhil  
Αιμιλιώτης Παντελής, Αρχιτέκτων Μηχ./Πολιτικός-Χωροτάκτης, MSc  
Μαρουγιάννου Αλεξάνδρα, Πολιτικός-Χωροτάκτης-Περιφερειολόγος Μηχ., MSc  
Καλαϊδής Νικόλαος, Αγρονόμος-Τοπογράφος Μηχ.  
Βογιατζάκη Κλεομένη Πολιτικός Μηχανικός  
Στάμπας Νικόλαος, Γεωλόγος  
Ανέλλος Ιωάννης, Δασολόγος

ΑΘΗΝΑ, ΙΑΝΟΥΑΡΙΟΣ 2007

ΚΑΙΜΑΚΑ 1:5.000

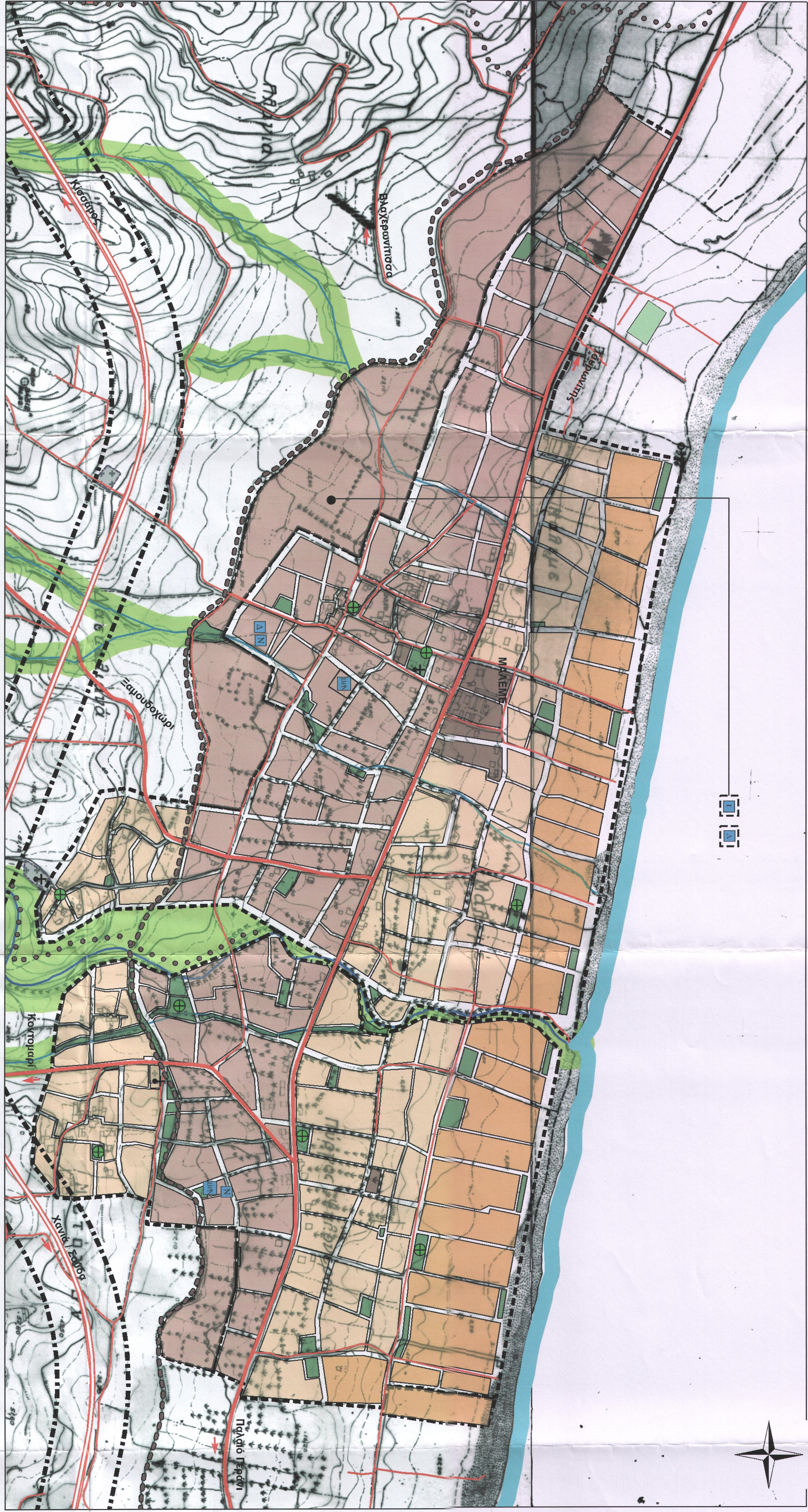

- ΜΕΤΑΦΟΡΙΚΕΣ ΥΠΟΔΟΜΕΣ**
- Εθνική Οδός (ΒΟΑΚ)
  - Κύριο Οδικό Δίκτυο
  - Λοιπά Οδικά Δίκτυα
  - Προτεινόμενος Κύριος (Ανοδόμενος)
- ΧΡΗΣΕΙΣ ΓΗΣ**
- Όριο Σχεδίου Πόλης
  - Όριο Προτεινόμενης Εντάσεως
  - Γενική Κατοικία (Α)
  - Γενική Κατοικία (Β)
  - Τουριστικός Αντανακλάκτης
  - Πολιτισμικό Κέντρο
  - Αστικό Πάρκο - Εκθεσιακό Χώρο
  - Πλατεία
  - Εκκλησία
  - Δημοτικό Σχολείο (υποτεινόμενο)
  - Νηπιαγωγείο (υποτεινόμενο στο Μάλεμε, προβλεπόμενο από το σχ. πόλης στον Π. Ψηλονέρου)
  - Εξοπλιστικός σταθμός (προβλεπόμενος από το σχ. πόλης)
  - Λύκειο (προτεινόμενο, ενδεικτική θέση)
  - Γυμνάσιο (προτεινόμενο, ενδεικτική θέση)
  - Παλιό Κοινοτικό κτίριο
  - Παλιό Πολιτισμικό κτίριο
  - Νεκροταφείο
  - ΠΕΠ (ΑΤ) - προάκτιο ζώνη
  - ΠΕΠ (ΑΤ) - πρόκληση ζώνης / δρόμου / πεζοδρομίου
  - ΠΕΠ (ΑΤ) - Ζώνη Προστασίας Πελάτων - Προβλεπόμενα Οικοδομητέα - Οικοδομικοί Διάδρομοι
  - ΠΕΠ (ΑΤ) - ζώνη προστασίας ΒΟΑΚ
  - Ποταμός / κύρια πέλαγα
  - Πέλαγα
  - Προβλεπόμενος
  - Διαδρομές, Τεχνητοί