

Διανομή πινακίδων 1:5.000

Σύστημα Αναφοράς : Ελληνικό Γεωδατικό Σύστημα Αναφοράς 1987 (ΕΓΣΑ'87)
Ελλειψοειδές: GRS80, $a = 6378137\text{m}$, $f = 1/298,2572221$

$\lambda_{\infty} = 24^{\circ}$
 $K_0 = 0,999600$
 $\varphi_0 = 0^{\circ} 00' 00",0000 \text{ B}$
 $X_0 = 500.000,000 \text{ m}$
 $Y_0 = 0,000 \text{ m}$

Προβολή UTM 6^ο με παραμέτρους:
 Κεντρ. Μεσημβρινός: $\lambda_{\infty} = 24^{\circ}$
 Συντεταγ. κλίμακος στο κεντρ. Μεσημβρ.: $K_0 = 0,999600$
 Γωνία, πλάτος γωνίας: $\varphi_0 = 0^{\circ} 00' 00",0000 \text{ B}$
 Προσθετική σταθερά κατά X: $X_0 = 500.000,000 \text{ m}$
 Προσθετική σταθερά κατά Y: $Y_0 = 0,000 \text{ m}$

У П О М И Н А

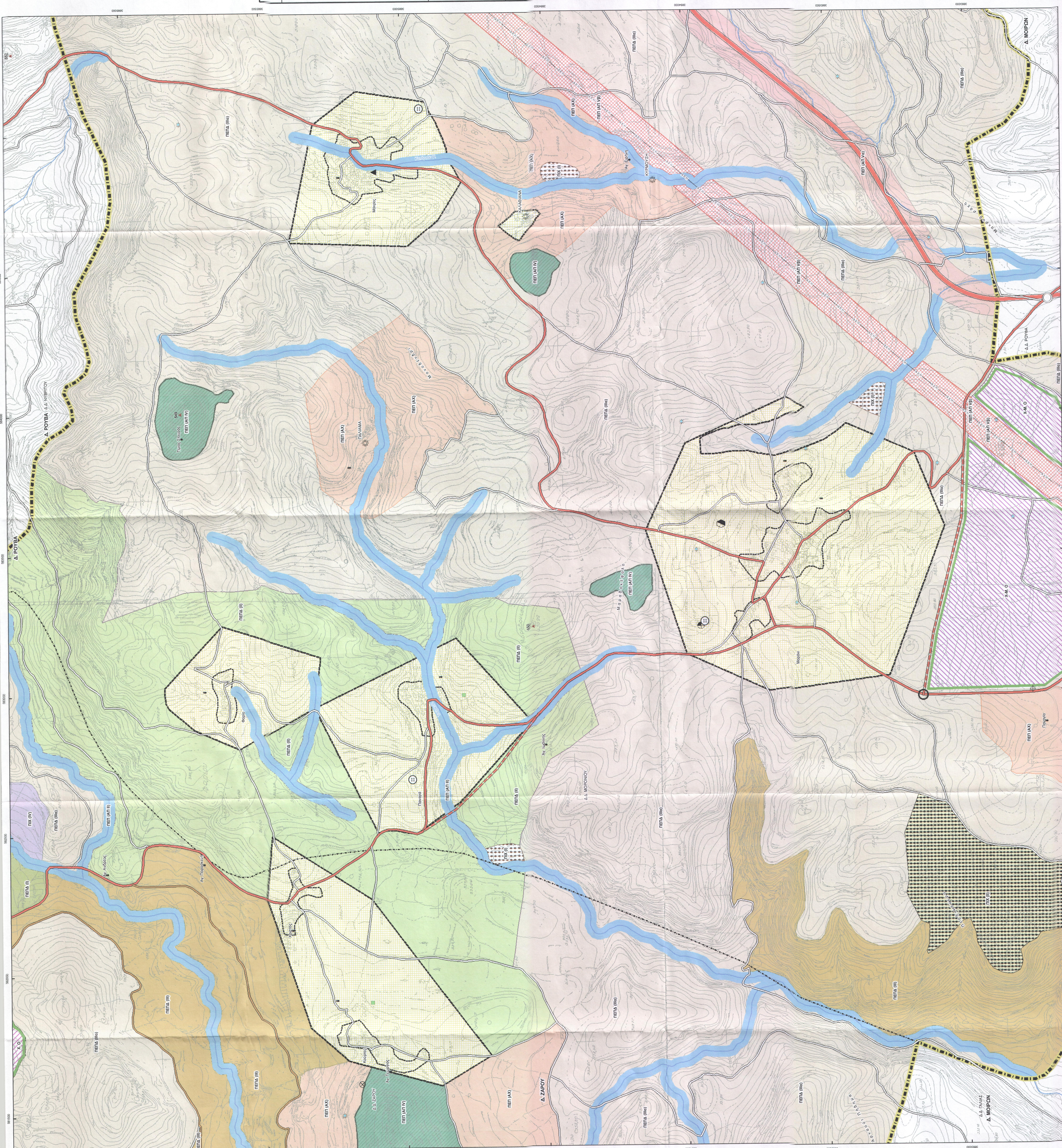
[illegible][illegible]

ΕΛΛΗΝΙΚΗ ΔΗΜΟΚΡΑΤΙΑ
ΠΕΡΙΦΕΡΕΙΑ ΚΡΗΤΗΣ
ΝΟΜΟΣ ΗΡΑΚΛΕΙΟΥ
ΔΗΜΟΣ ΖΑΡΟΥ

ΕΛΛΗΝΙΚΗ ΓΕΝΙΚΗ ΠΟΛΥΕΘΝΟΜΙΚΗ ΣΧΕΔΙΟ (Γ.Π.Σ.)
ΑΠΟΚΕΝΤΡΙΚΗ ΕΠΙΧΕΙΡΗΣΗ
ΠΕΡΙΟΧΗ ΑΝΑΤΟΛΙΚΗΣ ΑΤΤΙΚΗΣ
ΔΙΕΥΘΥΝΣΗ ΠΕΡΙΒΑΛΛΟΝΤΟΣ ΚΑΙ ΠΟΛΕΩΣΗΣ
ΤΟ ΠΛΑΝΟ ΑΝΑΠΛΩΣΗΣ

2.99 με βάση Πρωτ.: 8330/12

ΑΝΑΦΟΡΑ ΣΤΑΔΙΟ Β.2 - ΠΡΟΤΑΣΗ
ΑΝΑΦΟΡΑ ΓΙΑ ΤΗΝ ΑΝΑΠΛΩΣΗ
(ΑΝΑΦΕΡΟΜΕΝΟ ΜΕΤΑ ΤΗ ΣΥΜΠΟΡΑ)

ΕΠΙΧΕΙΡΗΣΙΑΚΗ ΟΡΓΑΝΩΣΗ

| | | |
|-----------------|---------|---------|
| Μορφοί - Μακρές | 1:5.000 | KOIMAKA |
|-----------------|---------|---------|

[illegible][illegible]

IPAKΛEIO - 2012